



CUENTA PÚBLICA ANUAL 2020

LLANO, AGS.

INFORMACIÓN DE LA CUENTA PÚBLICA ANUAL

- 1 Estado de Situación Financiera
- 2 Estado de Actividad
- 3 Estado de variación en la Hacienda pública
- 4 Estado de Flujo de efectivo
- 5 Reporte Analítico del Activo
- 6 Reporte analítico de la Deuda y otros Pasivos
- 7 Estado analítico de Ingresos Presupuestales
- 8 Estado analítico del Presupuesto de Egresos
- 9 Información Programática



PALO ALTO, EL LLANO, AGS. A 19/02/2021

DEPENDENCIA MUNICIPIO DE EL LLANO, AGS

OFICIO: DAF/19/2021

ASUNTO: CUENTA PUBLICA

DIP. LUIS ENRIQUE GARCIA LOPEZ
PRESIDENTE DE LA COMISION DE VIGILANCIA DEL H. CONGRESO DEL ESTADO.

PRESENTE

ANEXO AL PRESENTE LA DOCUMENTACIÓN DIGITALIZADA DE LA CUENTA PUBLICA
CORRESPONDIENTE AL MES DE DICIEMBRE -2020 LA CUAL CONSTA DE 10518 PAGINAS.

SIN MÁS POR EL MOMENTO LES ENVÍO UN CORDIAL SALUDO Y QUEDO DE USTEDES.

~~01 MAR. 2021~~
~~CIBTE~~
~~10:59 am~~
~~LO~~



H. CONGRESO DEL ESTADO DE AGUASCALIENTES
LXIV LEGISLATURA
DIP. LUIS ENRIQUE GARCÍA LÓPEZ
PRESIDENTE DE LA COMISIÓN DE VIGILANCIA

19 FEB. 2020

RECIBIDO

FIRMA

[Firma manuscrita]
HORA 12:13 pm

ATENTAMENTE

[Firma manuscrita]

C.P. ERIK ALVARO GARCIA MUÑOZ



DIRECTOR DE ADMINISTRACION Y FINANZAS
TESORERIA MUNICIPAL
EL LLANO, AGS

C.C.P. ARCHIVO

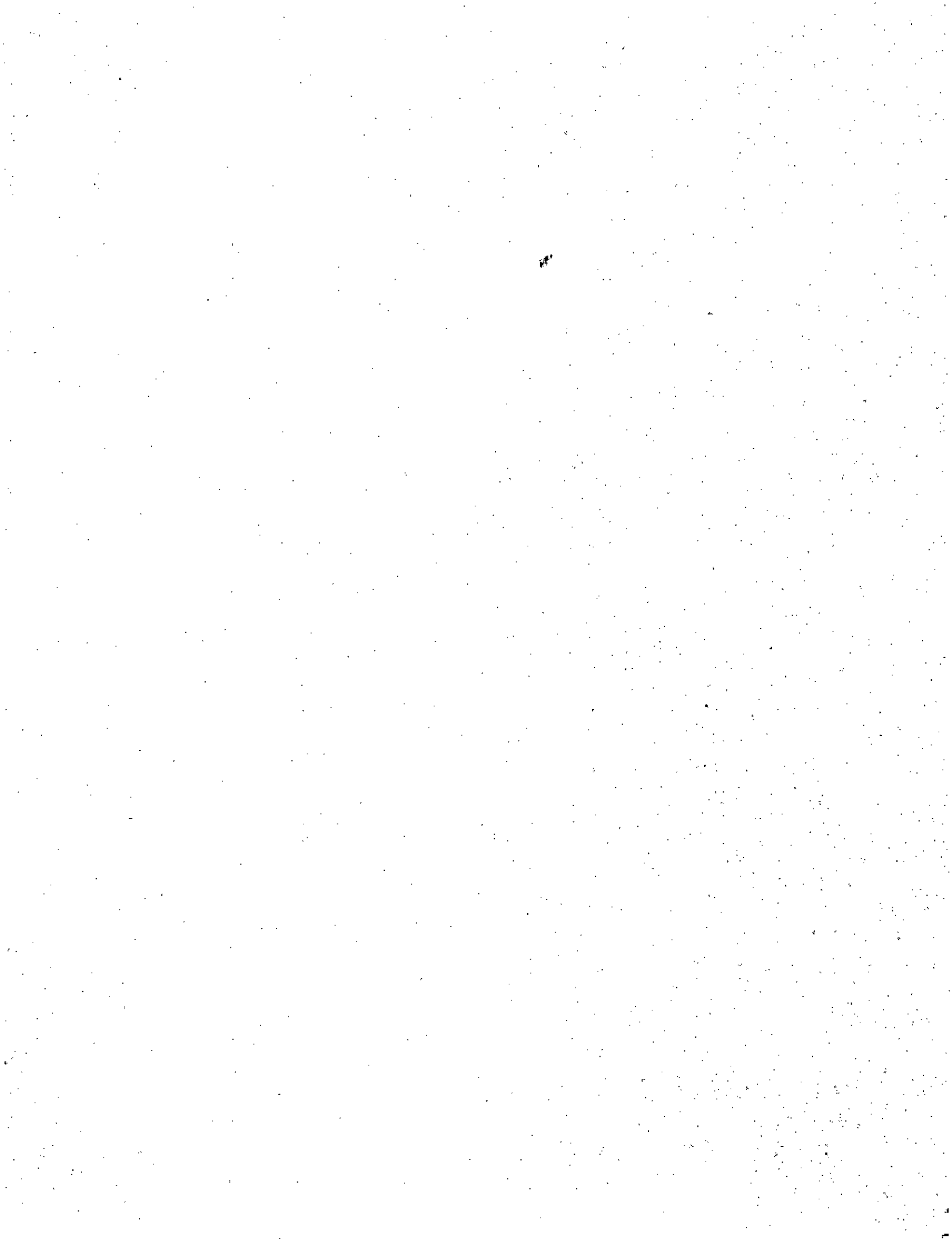



Municipio de el Llano
Aguascalientes
Estado de Situación Financiera
Al 31/dic/2020
 (Cifras en Pesos)

Fecha y hora de Impresión | 11:30 p.m.

Usr. supervisor
 Rep. rptEstadoSituaciónFinanciera

CONCEPTO	2020	2019	CONCEPTO	2020	2019
ACTIVO			Total del Activo	\$224,712,380.04	\$179,454,605.62
ACTIVO CIRCULANTE					
EFFECTIVO Y EQUIVALENTES	\$16,053,181.12	\$10,340,138.33			
DERECHOS A RECIBIR EFFECTIVO O EQUIVALENTES	\$952,258.17	\$929,801.25			
DERECHOS A RECIBIR BIENES O SERVICIOS	\$2,060,697.05	\$1,821,237.61			
INVENTARIOS	\$0.00	\$0.00			
ALMACENES	\$0.00	\$0.00			
ESTIMACIÓN POR PERDIDA O DETERIORO DE ACTIVOS CIRCULANTES	\$0.00	\$0.00			
OTROS ACTIVOS CIRCULANTES	\$0.00	\$0.00			
Total de Activos Circulantes	\$19,066,136.34	\$13,091,177.19			
ACTIVO NO CIRCULANTE			PASIVO		
INVERSIONES FINANCIERAS A LARGO PLAZO	\$0.00	\$0.00	PASIVO CIRCULANTE		
DERECHOS A RECIBIR EFFECTIVO O EQUIVALENTES A LARGO PLAZO	\$0.00	\$0.00	CUENTAS POR PAGAR A CORTO PLAZO	\$3,965,658.13	\$6,829,345.23
BIENES INMUEBLES, INFRAESTRUCTURA Y CONSTRUCCIONES EN PROCESO	\$188,851,998.81	\$151,768,229.10	DOCUMENTOS POR PAGAR A CORTO PLAZO	\$12,590,170.37	\$440,593.05
BIENES MUEBLES	\$16,545,915.72	\$14,370,318.38	PORCIÓN A CORTO PLAZO DE LA DEUDA PÚBLICA A LARGO PLAZO	\$0.00	\$0.00
ACTIVOS INTANGIBLES	\$248,329.17	\$224,880.95	TÍTULOS Y VALORES A CORTO PLAZO	\$0.00	\$0.00
DEPRECIACIÓN, DETERIORO Y AMORTIZACIÓN ACUMULADA DE BIENES	\$0.00	\$0.00	PASIVOS DIFERIDOS A CORTO PLAZO	\$0.00	\$0.00
ACTIVOS DIFERIDOS	\$0.00	\$0.00	FONDOS Y BIENES DE TERCEROS EN GARANTÍA Y/O ADMINISTRACIÓN A CORTO PLAZO	\$0.00	\$0.00
ESTIMACIÓN POR PERDIDA O DETERIORO DE ACTIVOS NO CIRCULANTES	\$0.00	\$0.00	PROVISIONES A CORTO PLAZO	\$0.00	\$0.00
OTROS ACTIVOS NO CIRCULANTES	\$0.00	\$0.00	OTROS PASIVOS A CORTO PLAZO	\$0.00	\$0.00
Total de Activos No Circulantes	\$205,646,243.70	\$166,363,428.43	Total de Pasivos Circulantes	\$16,555,828.50	\$7,269,938.28
			PASIVO NO CIRCULANTE		
			CUENTAS POR PAGAR A LARGO PLAZO	\$0.00	\$0.00
			DOCUMENTOS POR PAGAR A LARGO PLAZO	\$0.00	\$0.00
			DEUDA PÚBLICA A LARGO PLAZO	\$0.00	\$0.00
			PASIVOS DIFERIDOS A LARGO PLAZO	\$0.00	\$0.00
			FONDOS Y BIENES DE TERCEROS EN GARANTÍA Y/O ADMINISTRACIÓN A LARGO PLAZO	\$0.00	\$0.00
			PROVISIONES A LARGO PLAZO	\$0.00	\$0.00

*Importe Basados en Saldos Iniciales

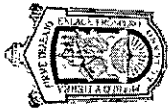

Municipio de el Llano
Aguascalientes
Estado de Situación Financiera
Al 31/dic/2020
 (Cifras en Pesos)

Fecha y hora de Impresión | 11:30 p.m.

Usr: supervisor
 Rep: rptEstadoSituaciónFinanciera

CONCEPTO	2020	2019	CONCEPTO	2020	2019
CUENTAS DE ORDEN CONTABLES					
VALORES	\$0.00	\$0.00	BIENES EN CONCESIONADOS O EN COMODATO	\$0.00	\$0.00
VALORES EN CUSTODIA	\$0.00	\$0.00	BIENES BAJO CONTRATO EN CONCESIÓN	\$0.00	\$0.00
CUSTODIA DE VALORES	\$0.00	\$0.00	CONTRATO DE CONCESIÓN POR BIENES	\$0.00	\$0.00
INSTRUMENTOS DE CRÉDITO PRESTADOS A FORMADORES DE MERCADO	\$0.00	\$0.00	BIENES BAJO CONTRATO EN COMODATO	\$0.00	\$0.00
PRÉSTAMO DE INSTRUMENTOS DE CRÉDITO A FORMADORES DE MERCADO Y SU GARANTÍA	\$0.00	\$0.00	CONTRATO DE COMODATO POR BIENES	\$0.00	\$0.00
INSTRUMENTOS DE CRÉDITO RECIBIDOS EN GARANTÍA DE LOS FORMADORES DE MERCADO	\$0.00	\$0.00			
GARANTÍA DE CRÉDITOS RECIBIDOS DE LOS FORMADORES DE MERCADO	\$0.00	\$0.00			
EMISIÓN DE OBLIGACIONES	\$0.00	\$0.00			
AUTORIZACIÓN PARA LA EMISIÓN DE BONOS, TÍTULOS Y VALORES DE LA DEUDA PÚBLICA INTERNA	\$0.00	\$0.00			
AUTORIZACIÓN PARA LA EMISIÓN DE BONOS, TÍTULOS Y VALORES DE LA DEUDA PÚBLICA EXTERNA	\$0.00	\$0.00			
EMISIONES AUTORIZADAS DE LA DEUDA PÚBLICA INTERNA Y EXTERNA	\$0.00	\$0.00			
SUSCRIPCIÓN DE CONTRATOS DE PRESTAMOS Y OTRAS OBLIGACIONES DE LA DEUDA PÚBLICA INTERNA	\$0.00	\$0.00			
SUSCRIPCIÓN DE CONTRATOS DE PRESTAMOS Y OTRAS OBLIGACIONES DE LA DEUDA PÚBLICA EXTERNA	\$0.00	\$0.00			
CONTRATOS DE PRESTAMOS Y OTRAS OBLIGACIONES DE LA DEUDA PÚBLICA INTERNA Y EXTERNA	\$0.00	\$0.00			
AVALES Y GARANTÍAS	\$0.00	\$0.00			
AVALES AUTORIZADOS	\$0.00	\$0.00			
AVALES FIRMADOS	\$0.00	\$0.00			
FIANZAS Y GARANTÍAS RECIBIDAS POR DEUDAS A COBRAR	\$0.00	\$0.00			
FIANZAS Y GARANTÍAS RECIBIDAS	\$0.00	\$0.00			
FIANZAS OTORGADAS PARA RESPALDAR OBLIGACIONES NO FISCALES DEL GOBIERNO	\$0.00	\$0.00			
FIANZAS OTORGADAS DEL GOBIERNO PARA RESPALDAR OBLIGACIONES NO FISCALES	\$0.00	\$0.00			
JUICIOS	\$0.00	\$0.00			
DEMANDAS JUDICIAL EN PROCESO DE RESOLUCIÓN	\$0.00	\$0.00			
RESOLUCIÓN DE DEMANDAS EN PROCESO JUDICIAL	\$0.00	\$0.00			
INVERSIÓN MEDIANTE PROYECTOS PARA PRESTACIÓN DE SERVICIOS (PPS) Y SIMILARES	\$0.00	\$0.00			
CONTRATOS PARA INVERSIÓN MEDIANTE PROYECTOS PARA PRESTACIÓN DE SERVICIOS (PPS) Y SIMILARES	\$0.00	\$0.00			
INVERSIÓN PÚBLICA CONTINUA MEDIANTE PROYECTOS PARA PRESTACIÓN DE SERVICIOS (PPS) Y SIMILARES	\$0.00	\$0.00			

*Importe Basados en Saldos Iniciales



**Municipio de el Llano
Aguascalientes**
Estado de Situación Financiera
Al 31/dic/2020
(Cifras en Pesos)

Usr: supervisor
Rep: rptEstadoSituacionFinanciera

Fecha y hora de Impresión | 11:30 p.m.

CONCEPTO	2020	2019
CUENTAS DE ORDEN PRESUPUESTARIAS		
LEY DE INGRESOS		
LEY DE INGRESOS ESTIMADA	\$159,965,734.00	\$139,293,848.61
LEY DE INGRESOS POR EJECUTAR	\$27,640,406.01	\$10,833,327.71
MODIFICACIONES A LA LEY DE INGRESOS ESTIMADA	\$17,556,242.24	\$16,911,964.34
LEY DE INGRESOS DEVENGADA	\$145,881,570.24	\$145,372,483.74
LEY DE INGRESOS RECAUDADA	\$145,881,570.24	\$145,372,483.74
PRESUPUESTO DE EGRESOS		
PRESUPUESTO DE EGRESOS APROBADO	\$159,965,734.00	\$139,293,848.61
PRESUPUESTO DE EGRESOS POR EJERCER	\$5,525.80	\$2,668,370.57
MODIFICACIONES AL PRESUPUESTO DE EGRESOS APROBADO	-\$11,308,518.85	\$12,630,885.06
PRESUPUESTO DE EGRESOS COMPROMETIDO	\$148,653,689.35	\$149,256,363.10
PRESUPUESTO DE EGRESOS DEVENGADO	\$148,653,689.35	\$149,256,363.10
PRESUPUESTO DE EGRESOS EJERCIDO	\$148,653,689.35	\$149,256,363.10
PRESUPUESTO DE EGRESOS PAGADO	\$148,653,689.35	\$149,256,363.10

"Bajo protesta de decir verdad declaramos que los Estados Financieros y sus notas, son razonablemente correctos y son responsabilidad del emisor".

C. CEZAR PEDROZA ORTEGA
PRESIDENTE MUNICIPAL

C. ELEUTERIO DAVILA RODRIGUEZ
REGIDOR DE LA COMISION DE HACIENDA, PRESUPUESTO,
CONTABILIDAD, PROGRAMACION Y GASTO PUBLICO

C.P. ERIK ALVARO GARCIA MUÑOZ
DIRECTOR DE ADMON Y FINANZAS

C. ELZA RODRIGUEZ FLORES
SINDICO MUNICIPAL



Municipio de el Llano
Aguascalientes

Estado de Actividades
Del 01/ene/2020 al 31/dic/2020
(Cifras en Pesos)

Ustr. supervisor

Rep: rptEstadoActividades

Fecha y hora de Impresión 1 12:11 p.m.

Concepto	2020	2019
INGRESOS Y OTROS BENEFICIOS		
INGRESOS DE GESTIÓN	\$12,828,867.64	\$12,392,980.17
IMPUESTOS	\$2,755,924.26	\$4,253,104.07
CUOTAS Y APORTACIONES DE SEGURIDAD SOCIAL	\$0.00	\$0.00
CONTRIBUCIONES DE MEJORAS	\$0.00	\$0.00
DERECHOS	\$7,178,337.58	\$6,720,415.66
PRODUCTOS	\$11,524.00	\$48,877.00
APROVECHAMIENTOS	\$2,681,081.80	\$1,372,583.44
INGRESOS POR VENTA DE BIENES Y PRESTACIÓN DE SERVICIOS	\$0.00	\$0.00
PARTICIPACIONES, APORTACIONES, CONVENIOS, INCENTIVOS DERIVADOS DE LA COLABORACIÓN FISCAL, FONDOS DISTINTOS DE APORTACIONES, TRANSFERENCIAS, ASIGNACIONES, SUBSIDIOS Y SUBVENCIONES, Y PENSIONES Y JUBILACIONES	\$133,160,091.88	\$132,907,253.88
PARTICIPACIONES, APORTACIONES, CONVENIOS, INCENTIVOS DERIVADOS DE LA COLABORACIÓN FISCAL Y FONDOS DISTINTOS DE APORTACIONES	\$133,160,091.88	\$132,907,253.88
TRANSFERENCIAS, ASIGNACIONES, SUBSIDIOS Y SUBVENCIONES, Y PENSIONES Y JUBILACIONES	\$0.00	\$0.00
OTROS INGRESOS Y BENEFICIOS	\$154,502.64	\$435,250.09
INGRESOS FINANCIEROS	\$77,824.64	\$72,249.89
INCREMENTO POR VARIACIÓN DE INVENTARIOS	\$0.00	\$0.00
DISMINUCIÓN DEL EXCESO DE ESTIMACIONES POR PÉRDIDA O DETERIORO U OBSOLESCENCIA	\$0.00	\$0.00
DISMINUCIÓN DEL EXCESO DE PROVISIONES	\$0.00	\$0.00
OTROS INGRESOS Y BENEFICIOS VARIOS	\$76,678.00	\$0.00
Total de Ingresos y Otros Beneficios	\$145,941,462.16	\$145,735,484.14
GASTOS Y OTRAS PÉRDIDAS		
GASTOS DE FUNCIONAMIENTO	\$98,183,302.39	\$91,492,599.35
SERVICIOS PERSONALES	\$56,655,220.20	\$51,086,191.02
MATERIALES Y SUMINISTROS	\$17,404,121.42	\$11,930,750.22
SERVICIOS GENERALES	\$24,123,960.77	\$28,475,658.11
TRANSFERENCIAS, ASIGNACIONES, SUBSIDIOS Y OTRAS AYUDAS	\$11,187,571.89	\$10,572,226.87
TRANSFERENCIAS INTERNAS Y ASIGNACIONES AL SECTOR PÚBLICO	\$0.00	\$0.00
TRANSFERENCIAS AL RESTO DEL SECTOR PÚBLICO	\$0.00	\$0.00
SUBSIDIOS Y SUBVENCIONES	\$0.00	\$0.00
AYUDAS SOCIALES	\$9,944,129.80	\$9,550,564.79
PENSIONES Y JUBILACIONES	\$1,243,441.89	\$1,021,662.08
TRANSFERENCIAS A FIDEICOMISOS, MANDATOS Y CONTRATOS ANALOGOS	\$0.00	\$0.00
TRANSFERENCIAS A LA SEGURIDAD SOCIAL	\$0.00	\$0.00
DONATIVOS	\$0.00	\$0.00
TRANSFERENCIAS AL EXTERIOR	\$0.00	\$0.00
PARTICIPACIONES Y APORTACIONES	\$0.00	\$0.00
PARTICIPACIONES	\$0.00	\$0.00
APORTACIONES	\$0.00	\$0.00
CONVENIOS	\$0.00	\$0.00
INTERESES, COMISIONES Y OTROS GASTOS DE LA DEUDA PÚBLICA	\$0.00	\$0.00
INTERESES DE LA DEUDA PÚBLICA	\$0.00	\$0.00
COMISIONES DE LA DEUDA PÚBLICA	\$0.00	\$0.00
GASTOS DE LA DEUDA PÚBLICA	\$0.00	\$0.00
COSTO POR COBERTURAS	\$0.00	\$0.00
APOYOS FINANCIEROS	\$0.00	\$0.00
OTROS GASTOS Y PÉRDIDAS EXTRAORDINARIAS	\$0.00	\$0.00
ESTIMACIONES, DEPRECIACIONES, DETERIOROS, OBSOLESCENCIA Y AMORTIZACIONES	\$0.00	\$0.00
PROVISIONES	\$0.00	\$0.00
DISMINUCIÓN DE INVENTARIOS	\$0.00	\$0.00
AUMENTO POR INSUFICIENCIA DE ESTIMACIONES POR PÉRDIDA O DETERIORO U OBSOLESCENCIA	\$0.00	\$0.00
AUMENTO POR INSUFICIENCIA DE PROVISIONES	\$0.00	\$0.00



Municipio de el Llano
Aguascalientes
Estado de Actividades
Del 01/ene/2020 al 31/dic/2020
(Cifras en Pesos)

Usu: supervisor
Rep: rptEstadoActividades

Fecha y hora de Impresión

Concepto	2020	2019
OTROS GASTOS	\$0.00	\$0.00
INVERSIÓN PÚBLICA	\$0.00	\$0.00
INVERSIÓN PÚBLICA NO CAPITALIZABLE	\$0.00	\$0.00
Total de Gastos y otras Pérdidas	\$109,370,874.08	\$102,064,826.22
Resultado del Ejercicio (Ahorro/Desahorro)	\$36,570,588.08	\$43,670,657.92

"Bajo protesta de decir verdad declaramos que los Estados Financieros y sus notas, son razonablemente correctos y son responsabilidad del emisor".

C. CEZAR PEDROZA ORTEGA
PRESIDENTE MUNICIPAL

C. ELEUTERIO DAVILA RODRIGUEZ
REGIDOR DE LA COMISION DE HACIENDA, PRESUPUESTO,
CONTABILIDAD, PROGRAMACION Y GASTO PUBLICO

C.P. ERIK ALVARO GARCIA MUNOZ
DIRECTOR DE ADMON Y FINANZAS

C. ELZA RODRIGUEZ FLORES
SINDICO MUNICIPAL



**Municipio de el Llano
Aguascalientes**
Estado de Variación en la Hacienda Pública
Del 01/ene/2020 Al 31/dic/2020
(Cifras en Pesos)

Ucr: supervisor
Rep: rptEstadoVariacionHacienda

Fecha y hora de Impresión: 31/12/2019 12:13 p.m.

Concepto	Hacienda Pública/ Patrimonio Contribuido	Hacienda Pública/ Patrimonio Generado De Ejercicios Anteriores	Hacienda Pública/ Patrimonio Generado Del Ejercicio	Exceso o Insuficiencia en la Actualización de la Hacienda Pública / Patrimonio	Total
HACIENDA PÚBLICA/PATRIMONIO CONTRIBUIDO NETO DE 2019					
APORTACIONES	\$0.00	\$0.00	\$0.00	\$0.00	\$0.00
DONACIONES DE CAPITAL	\$0.00	\$0.00	\$0.00	\$0.00	\$0.00
ACTUALIZACIÓN DE LA HACIENDA PÚBLICA/PATRIMONIO	\$0.00	\$0.00	\$0.00	\$0.00	\$0.00
HACIENDA PÚBLICA / PATRIMONIO GENERADO NETO DE 2019		\$104,945,370.77	\$43,670,657.92	\$0.00	\$148,616,028.69
RESULTADOS DEL EJERCICIO (AHORRO/ DESAHORRO)	\$0.00	\$0.00	\$43,670,657.92	\$0.00	\$43,670,657.92
RESULTADOS DE EJERCICIOS ANTERIORES	\$0.00	\$104,945,370.77	\$0.00	\$0.00	\$104,945,370.77
REVALUOS	\$0.00	\$0.00	\$0.00	\$0.00	\$0.00
RESERVAS	\$0.00	\$0.00	\$0.00	\$0.00	\$0.00
RECTIFICACIONES DE RESULTADOS DE EJERCICIOS ANTERIORES	\$0.00	\$0.00	\$0.00	\$0.00	\$0.00
EXCESO O INSUFICIENCIA EN LA ACTUALIZACIÓN DE LA HACIENDA PÚBLICA/ PATRIMONIO NETO DE 2019	\$0.00	\$0.00	\$0.00	\$0.00	\$0.00
RESULTADO POR POSICIÓN MONETARIA	\$0.00	\$0.00	\$0.00	\$0.00	\$0.00
RESULTADO POR TENENCIA DE ACTIVOS NO MONETARIOS	\$0.00	\$0.00	\$0.00	\$0.00	\$0.00
HACIENDA PÚBLICA / PATRIMONIO NETO FINAL DE 2019	\$0.00	\$104,945,370.77	\$43,670,657.92	\$0.00	\$148,616,028.69
CAMBIOS EN LA HACIENDA PÚBLICA/PATRIMONIO CONTRIBUIDO NETO DE 2020					
APORTACIONES	\$0.00	\$0.00	\$0.00	\$0.00	\$0.00
DONACIONES DE CAPITAL	\$0.00	\$0.00	\$0.00	\$0.00	\$0.00
ACTUALIZACIÓN DE LA HACIENDA PÚBLICA/PATRIMONIO	\$0.00	\$0.00	\$0.00	\$0.00	\$0.00
VARIACIONES DE LA HACIENDA PÚBLICA / PATRIMONIO GENERADO NETO DE 2020		\$43,670,657.92	-\$7,698,773.72	\$0.00	\$35,971,884.20
RESULTADOS DEL EJERCICIO (AHORRO/ DESAHORRO)	\$0.00	\$0.00	\$35,570,588.08	\$0.00	\$35,570,588.08
RESULTADOS DE EJERCICIOS ANTERIORES	\$0.00	\$43,670,657.92	-\$4,367,067.92	\$0.00	\$39,303,590.00
REVALUOS	\$0.00	\$0.00	\$0.00	\$0.00	\$0.00
RESERVAS	\$0.00	\$0.00	\$0.00	\$0.00	\$0.00
RECTIFICACIONES DE RESULTADOS DE EJERCICIOS ANTERIORES	\$0.00	\$0.00	-\$598,703.88	\$0.00	-\$598,703.88
CAMBIOS EN EL EXCESO O INSUFICIENCIA EN LA ACTUALIZACIÓN DE LA HACIENDA PÚBLICA/ PATRIMONIO NETO DE 2020	\$0.00	\$0.00	\$0.00	\$0.00	\$0.00
RESULTADO POR POSICIÓN MONETARIA	\$0.00	\$0.00	\$0.00	\$0.00	\$0.00
RESULTADO POR TENENCIA DE ACTIVOS NO MONETARIOS	\$0.00	\$0.00	\$0.00	\$0.00	\$0.00
HACIENDA PÚBLICA / PATRIMONIO NETO FINAL DE 2020	\$0.00	\$148,616,028.69	\$35,971,884.20	\$0.00	\$184,587,912.89



**Municipio de el Llano
Aguascalientes**
Estado de Variación en la Hacienda Pública
Del 01/ene/2020 Al 31/dic/2020
(Cifras en Pesos)

Usr: supervisor
Rpt: rptEstadoVarHacienda

Fecha y hora de Impresión 12:13 p.m.

Concepto	Hacienda Pública/ Patrimonio Contribuido	Hacienda Pública/ Patrimonio Generado De Ejercicios Anteriores	Hacienda Pública/ Patrimonio Generado Del Ejercicio	Exceso o Insuficiencia en la Actualización de la Hacienda Pública / Patrimonio	Total
----------	--	--	--	--	-------

"Bajo protesta de decir verdad declaramos que los Estados Financieros y sus notas, son razonablemente correctos y son responsabilidad del emisor".

C. CEZAR PEDROZA ORTEGA
PRESIDENTE MUNICIPAL

C. ELEUTERIO DAVILA RODRIGUEZ
REGIDOR DE LA COMISION DE HACIENDA, PRESUPUESTO,
CONTABILIDAD, PROMOCION Y GASTO PUBLICO

C. P. ERIC ALVARO GARCIA MUÑOZ
DIRECTOR DE ADMON Y FINANZAS

C. ELZA RODRIGUEZ FLORES
SINDICO MUNICIPAL





Municipio de el Llano
Aguascalientes
Estado de Flujos de Efectivo
Del 01/ene/2020 Al 31/dic/2020
(Cifras en Pesos)

Usr: supervisor
Rep: rptEstadoFlujosEfectivo

Fecha y hora de Impresión: 1 12:13 p.m.

Concepto	2020	2019
FLUJOS DE EFECTIVO DE LAS ACTIVIDADES DE OPERACIÓN		
ORIGEN		
IMPUESTOS	\$154,366,732.14	\$149,041,318.92
CUOTAS Y APORTACIONES DE SEGURIDAD SOCIAL	\$2,755,924.26	\$4,253,104.07
CONTRIBUCIONES DE MEJORAS	\$0.00	\$0.00
DERECHOS	\$7,178,337.58	\$6,720,415.68
PRODUCTOS	\$11,524.00	\$46,877.00
APROVECHAMIENTOS	\$2,681,081.80	\$1,372,583.44
INGRESOS POR VENTA DE BIENES Y PRESTACIÓN DE SERVICIOS	\$94,610.72	\$72,249.69
PARTICIPACIONES, APORTACIONES, CONVENIOS, INCENTIVOS DERIVADOS DE LA COLABORACIÓN FISCAL Y FONDOS DISTINTOS DE APORTACIONES	\$133,160,091.88	\$132,907,253.88
TRANSFERENCIAS, ASIGNACIONES, SUBSIDIOS Y SUBVENCIONES, Y PENSIONES Y JUBILACIONES	\$0.00	\$0.00
OTROS ORIGENES DE OPERACIÓN	\$8,485,161.90	\$3,668,835.18
APLICACIÓN		
SERVICIOS PERSONALES	\$56,655,220.20	\$51,086,191.02
MATERIALES Y SUMINISTROS	\$17,404,121.42	\$11,930,750.22
SERVICIOS GENERALES	\$24,123,960.77	\$28,475,658.11
TRANSFERENCIAS INTERNAS Y ASIGNACIONES AL SECTOR PÚBLICO	\$0.00	\$0.00
TRANSFERENCIAS AL RESTO DEL SECTOR PÚBLICO	\$0.00	\$0.00
SUBSIDIOS Y SUBVENCIONES	\$0.00	\$0.00
AYUDAS SOCIALES	\$9,944,129.80	\$9,550,504.79
PENSIONES Y JUBILACIONES	\$1,243,441.89	\$1,021,662.08
TRANSFERENCIAS A FIDEICOMISOS, MANDATOS Y OTROS ANÁLOGOS	\$0.00	\$0.00
TRANSFERENCIAS A LA SEGURIDAD SOCIAL	\$0.00	\$0.00
DONATIVOS	\$0.00	\$0.00
TRANSFERENCIAS AL EXTERIOR	\$0.00	\$0.00
PARTICIPACIONES	\$0.00	\$0.00
APORTACIONES	\$0.00	\$0.00
CONVENIOS	\$0.00	\$0.00
OTRAS APLICACIONES DE OPERACIÓN	\$0.00	\$0.00
FLUJOS NETOS DE EFECTIVO POR ACTIVIDADES DE OPERACIÓN	\$44,995,858.06	\$46,976,492.70
FLUJOS DE EFECTIVO DE LAS ACTIVIDADES DE INVERSIÓN		
ORIGEN		
BIENES INMUEBLES, INFRAESTRUCTURA Y CONSTRUCCIONES EN PROCESO	\$0.00	\$0.00
BIENES MUEBLES	\$0.00	\$0.00
OTROS ORIGENES DE INVERSIÓN	\$0.00	\$0.00
APLICACIÓN		
BIENES INMUEBLES, INFRAESTRUCTURA Y CONSTRUCCIONES EN PROCESO	\$39,282,815.27	\$47,191,536.88
BIENES MUEBLES	\$37,083,769.71	\$46,417,297.79
OTRAS APLICACIONES DE INVERSIÓN	\$2,175,597.34	\$738,056.29
	\$23,448.22	\$36,182.80
FLUJOS NETOS DE EFECTIVO POR ACTIVIDADES DE INVERSIÓN	-\$39,282,815.27	-\$47,191,536.88
FLUJO DE EFECTIVO DE LAS ACTIVIDADES DE FINANCIAMIENTO		
ORIGEN		
ENDEUDAMIENTO NETO	\$0.00	\$0.00
INTERNO	\$0.00	\$0.00
EXTERNO	\$0.00	\$0.00
OTROS ORIGENES DE FINANCIAMIENTO	\$0.00	\$0.00
APLICACIÓN		
SERVICIOS DE LA DEUDA	\$0.00	\$0.00
INTERNO	\$0.00	\$0.00
EXTERNO	\$0.00	\$0.00
OTRAS APLICACIONES DE FINANCIAMIENTO	\$0.00	\$0.00
FLUJOS NETOS DE EFECTIVO POR ACTIVIDADES DE FINANCIAMIENTO	\$0.00	\$0.00
INCREMENTO/DISMINUCIÓN NETA EN EL EFECTIVO Y EQUIVALENTES AL EFECTIVO	\$5,713,042.79	-\$215,044.18
EFECTIVO Y EQUIVALENTES AL EFECTIVO AL INICIO DEL EJERCICIO	\$10,340,138.33	\$10,555,182.51



Municipio de el Llano
Aguascalientes
Estado de Flujos de Efectivo
Del 01/ene/2020 Al 31/dic/2020
(Cifras en Pesos)

Usu: supervisor
Rep: rptEstadoFlujosEfectivo

Fecha y hora de Impresión: 12:13 p.m.

Concepto	2020	2019
EFFECTIVO Y EQUIVALENTES AL EFFECTIVO AL FINAL DEL EJERCICIO	\$16,053,181.12	\$10,340,138.33

"Bajo protesta de decir verdad declaramos que los Estados Financieros y sus notas, son razonablemente correctos y son responsabilidad del emisor".

C. CEZAR PEDROZA ORTEGA
PRESIDENTE MUNICIPAL

C. ELEUTERIO DAVILA RODRIGUEZ
REGIDOR DE LA COMISION DE HACIENDA, PRESUPUESTO,
CONTABILIDAD, PROGRAMACION Y GASTO PUBLICO

C.P. ERIK ALVARO GARCIA MUNOZ
DIRECTOR DE ADMON Y FINANZAS

C. ELZA RODRIGUEZ FLORES
SINDICO MUNICIPAL



**Municipio de el Llano
Aguascalientes**
Estado Analítico del Activo
Del 01/ene/2020 al 31/dic/2020
(Cifras en Pesos)

Usr: supervisor
Rep: rptEstadoAnaliticoDeActivosYPasivos_R

Fecha y hora de Impresión | 12:13 p.m.

Concepto	Saldo Inicial	Cargos del periodo	Abonos del periodo	Saldo Final	Variación del Periodo
ACTIVO	\$179,454,605.62	\$355,636,302.71	\$310,378,528.29	\$224,712,380.04	\$45,257,774.42
ACTIVO CIRCULANTE	\$13,091,177.19	\$316,353,487.44	\$310,378,528.29	\$19,066,136.34	\$5,374,959.15
EFFECTIVO Y EQUIVALENTES	\$10,340,138.33	\$156,406,604.90	\$150,693,562.11	\$16,053,181.12	\$5,713,042.79
DERECHOS A RECIBIR EFECTIVO O EQUIVALENTES	\$929,801.25	\$146,504,174.71	\$146,481,717.79	\$952,258.17	\$22,456.92
DERECHOS A RECIBIR BIENES O SERVICIOS	\$1,821,237.61	\$13,442,707.83	\$13,203,248.39	\$2,060,697.05	\$239,459.44
INVENTARIOS	\$0.00	\$0.00	\$0.00	\$0.00	\$0.00
ALMACENES	\$0.00	\$0.00	\$0.00	\$0.00	\$0.00
ESTIMACION POR PERDIDA O DETERIORO DE ACTIVOS CIRCULANTES	\$0.00	\$0.00	\$0.00	\$0.00	\$0.00
OTROS ACTIVOS CIRCULANTES	\$0.00	\$0.00	\$0.00	\$0.00	\$0.00
ACTIVO NO CIRCULANTE	\$166,363,428.43	\$39,282,815.27	\$0.00	\$205,646,243.70	\$39,282,815.27
INVERSIONES FINANCIERAS A LARGO PLAZO	\$0.00	\$0.00	\$0.00	\$0.00	\$0.00
DERECHOS A RECIBIR EFECTIVO O EQUIVALENTES A LARGO PLAZO	\$0.00	\$0.00	\$0.00	\$0.00	\$0.00
BIENES INMUEBLES, INFRAESTRUCTURA Y CONSTRUCCIONES EN PROCESO	\$151,768,229.10	\$37,083,769.71	\$0.00	\$188,851,998.81	\$37,083,769.71
BIENES MUEBLES	\$14,370,318.38	\$2,175,597.34	\$0.00	\$16,545,915.72	\$2,175,597.34
ACTIVOS INTANGIBLES	\$224,880.95	\$23,448.22	\$0.00	\$248,329.17	\$23,448.22
DEPRECIACION, DETERIORO Y AMORTIZACION ACUMULADA DE BIENES	\$0.00	\$0.00	\$0.00	\$0.00	\$0.00
ACTIVOS DIFERIDOS	\$0.00	\$0.00	\$0.00	\$0.00	\$0.00
ESTIMACION POR PERDIDA O DETERIORO DE ACTIVOS NO CIRCULANTES	\$0.00	\$0.00	\$0.00	\$0.00	\$0.00
OTROS ACTIVOS NO CIRCULANTES	\$0.00	\$0.00	\$0.00	\$0.00	\$0.00

Bajo protesta de decir verdad declaramos que los Estados financieros y sus notas, son razonablemente correctos y son responsabilidad del emisor.

C. CEZAR PEDROZA ORTEGA
PRESIDENTE MUNICIPAL

C. ELEUTERIO DAVILA RODRIGUEZ

REGIDOR DE LA COMISION DE HACIENDA, PRESUPUESTO,
CONTABILIDAD, FINANZAS Y GASTO PUBLICO

C.P. ERIK ALVARO GARCIA MUÑOZ
DIRECTOR DE ADMON Y FINANZAS

C. ELZA RODRIGUEZ FLORES
SINDICO MUNICIPAL



Municipio de el Llano
Aguascalientes
Estado Analítico de la Deuda y Otros Pasivos
Del 01/ene/2020 Al 31/dic/2020
 (Cifras en Pesos)

Usc. supervisor
 Rep: rptEstadoAnaliticoDeudaYPasivos

Fecha y hora de impresión 12:14 p.m.

Denominación de las Deudas	Moneda de Contratación	Institución o País Acreedor	Saldo Inicial del Periodo	Saldo Final del Periodo
DEUDA PÚBLICA				
Corto Plazo				
Deuda Interna				
Instituciones de Crédito	Peso	México	\$0.00	\$0.00
Títulos y Valores	Peso	México	\$0.00	\$0.00
Arrendamientos Financieros	Peso	México	\$0.00	\$0.00
Deuda Externa				
Organismos Financieros Internacionales	Peso	México	\$0.00	\$0.00
Deuda Bilateral	Peso	México	\$0.00	\$0.00
Títulos y Valores	Peso	México	\$0.00	\$0.00
Arrendamientos Financieros	Peso	México	\$0.00	\$0.00
Subtotal de Deuda Pública a Corto Plazo	Peso	México	\$0.00	\$0.00
Largo Plazo				
Deuda Interna				
Instituciones de Crédito	Peso	México	\$0.00	\$0.00
Títulos y Valores	Peso	México	\$0.00	\$0.00
Arrendamientos Financieros	Peso	México	\$0.00	\$0.00
Deuda Externa				
Organismos Financieros Internacionales	Peso	México	\$0.00	\$0.00
Deuda Bilateral	Peso	México	\$0.00	\$0.00
Títulos y Valores	Peso	México	\$0.00	\$0.00
Arrendamientos Financieros	Peso	México	\$0.00	\$0.00
Subtotal de Deuda Pública a Largo Plazo	Peso	México	\$0.00	\$0.00

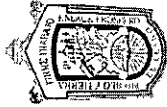

**Municipio de el Llano
Aguascalientes**
Estado Analítico de la Deuda y Otros Pasivos
Del 01/ene/2020 Al 31/dic/2020
(Cifras en Pesos)

Usu: supervisor
Rep: rptEstadoAnalíticoDeudaYPasivos

Fecha y hora de impresión: 12:14 p.m.

Denominación de las Deudas	Moneda de Contratación	Institución o País-Acreedor	Saldo Inicial del Periodo	Saldo Final del Periodo
DEUDA PÚBLICA				
Total de Otros Pasivos	Peso	México	\$7,269,938.28	\$16,555,828.50
Total de Deuda Pública y Otros Pasivos	Peso	México	\$7,269,938.28	\$16,555,828.50

"Bajo protesta de decir verdad declaramos que los Estados Financieros y sus notas, son razonablemente correctos y son responsabilidad del emisor".

C. CEZAR PEDROZA ORTEGA
PRESIDENTE MUNICIPAL

C. ELEUTERIO DAVILA RODRIGUEZ
REGIDOR DE LA COMISION DE HACIENDA, PRESUPUESTO,
CONTABILIDAD, PROGRAMACION Y GASTO PUBLICO

C.P. ERIC ALVARO GARCIA MUNOZ
DIRECTOR DE ADMON Y FINANZAS

C. ELZA RODRIGUEZ FLORES
SINDICO MUNICIPAL

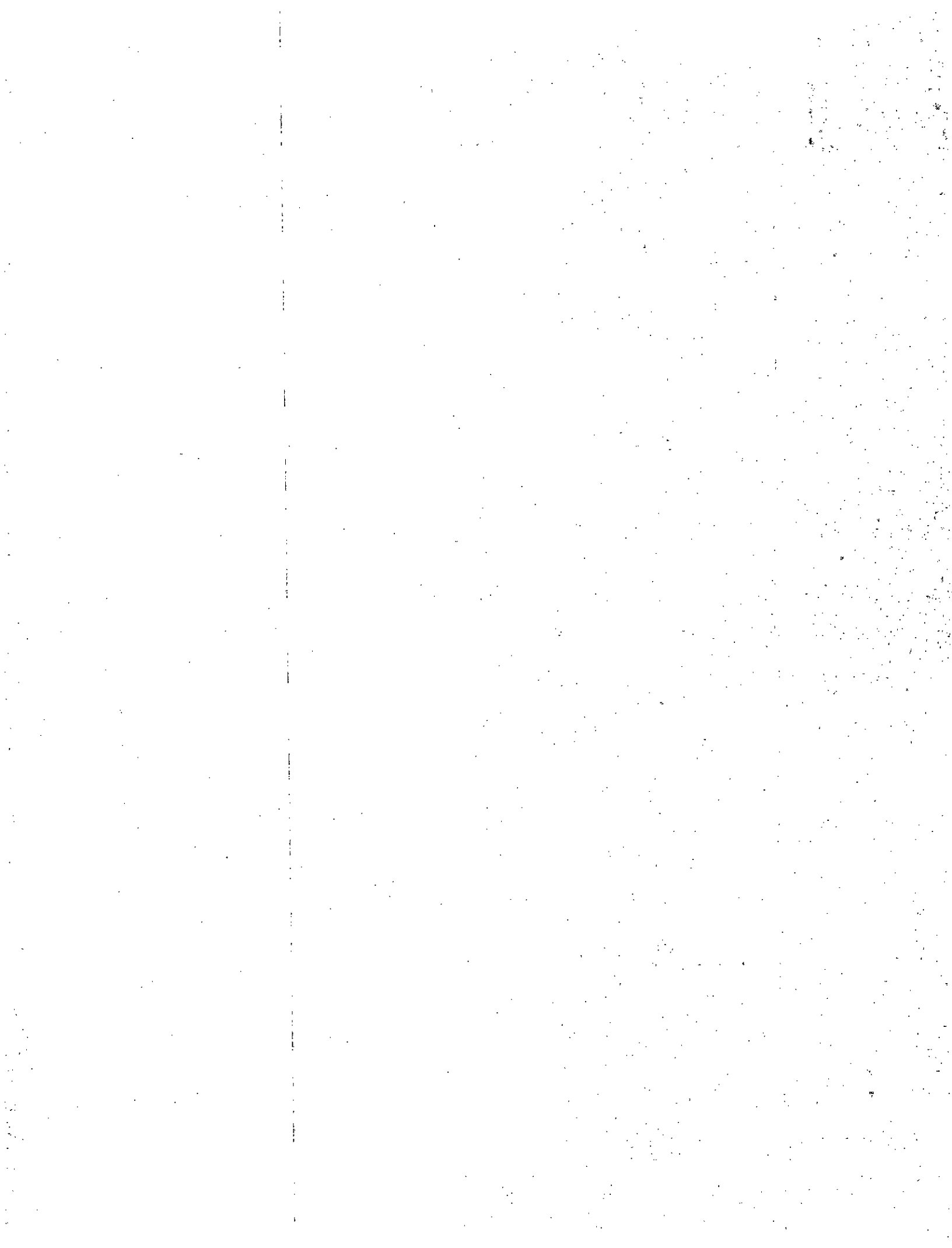



**Municipio de el Llano
Aguascalientes**
Estado Analítico de Ingresos
Del 01/ene/2020 Al 31/dic/2020

Usu. supervisor

Rep: rptEstadoPresupuestalIngresosRB_CP_

Fecha y 1

hora de Impresión 12:14 p.m.

Rubro de Ingresos	Ingreso					Diferencia (6=5-1)
	Estimado (1)	Ampliaciones y Reducciones (2)	Modificado (3=1+2)	Devengado (4)	Recaudado (5)	
IMPUESTOS	\$2,514,900.00	\$397,834.58	\$2,912,734.58	\$2,755,924.26	\$2,755,924.26	241,024.26
CUOTAS Y APORTACIONES DE SEGURIDAD SOCIAL	\$0.00	\$0.00	\$0.00	\$0.00	\$0.00	0.00
CONTRIBUCIONES DE MEJORAS	\$0.00	\$0.00	\$0.00	\$0.00	\$0.00	0.00
DERECHOS	\$7,158,484.01	\$1,790,865.55	\$8,949,349.56	\$7,178,337.58	\$7,178,337.58	19,853.57
PRODUCTOS	\$68,350.00	\$1,042.00	\$69,392.00	\$11,524.00	\$11,524.00	-56,826.00
APROVECHAMIENTOS	\$1,231,000.00	\$2,064,713.23	\$3,295,713.23	\$2,681,081.80	\$2,681,081.80	1,450,081.80
INGRESOS POR VENTA DE BIENES, PRESTACIÓN DE SERVICIOS Y OTRO	\$60,000.00	\$76,678.00	\$136,678.00	\$94,610.72	\$94,610.72	34,610.72
PARTICIPACIONES, APORTACIONES, CONVENIOS, INCENTIVOS DERIVAD	\$144,933,000.00	\$13,225,108.88	\$158,158,108.88	\$133,160,091.88	\$133,160,091.88	-11,772,908.12
TRANSFERENCIAS, ASIGNACIONES, SUBSIDIOS Y SUBVENCIONES, Y PE	\$0.00	\$0.00	\$0.00	\$0.00	\$0.00	0.00
INGRESOS DERIVADOS DE FINANCIAMIENTOS	\$0.00	\$0.00	\$0.00	\$0.00	\$0.00	0.00
Total	\$155,965,734.01	\$17,556,242.24	\$173,521,976.25	\$145,881,570.24	\$145,881,570.24	-10,084,163.77
Ingresos Excedentes						

Estado Analítico de Ingresos por Fuente de Financiamiento	Ingreso					Diferencia (6=5-1)
	Estimado (1)	Ampliaciones / (Reducciones) (2)	Modificado (3=1+2)	Devengado (4)	Recaudado (5)	
Ingresos del Poder Ejecutivo Federal o Estatal y de los Municipios						
IMPUESTOS	\$2,514,900.00	\$397,834.58	\$2,912,734.58	\$2,755,924.26	\$2,755,924.26	241,024.26
CUOTAS Y APORTACIONES DE SEGURIDAD SOCIAL	\$0.00	\$0.00	\$0.00	\$0.00	\$0.00	0.00
CONTRIBUCIONES DE MEJORAS	\$0.00	\$0.00	\$0.00	\$0.00	\$0.00	0.00
DERECHOS	\$7,158,484.01	\$1,790,865.55	\$8,949,349.56	\$7,178,337.58	\$7,178,337.58	19,853.57
PRODUCTOS	\$68,350.00	\$1,042.00	\$69,392.00	\$11,524.00	\$11,524.00	-56,826.00
APROVECHAMIENTOS	\$1,231,000.00	\$2,064,713.23	\$3,295,713.23	\$2,681,081.80	\$2,681,081.80	1,450,081.80
PARTICIPACIONES, APORTACIONES, CONVENIOS, INCENTIVOS DE	\$144,933,000.00	\$13,225,108.88	\$158,158,108.88	\$133,160,091.88	\$133,160,091.88	-11,772,908.12
TRANSFERENCIAS, ASIGNACIONES, SUBSIDIOS Y SUBVENCIONES	\$0.00	\$0.00	\$0.00	\$0.00	\$0.00	0.00
Ingresos de los Entes Públicos de los Poderes Legislativo y Judicial, de los Órganos Autónomos y del Sector Paraestatal o Paramunicipal, así como de las Empresas Productivas del Estado						
CUOTAS Y APORTACIONES DE SEGURIDAD SOCIAL	\$0.00	\$0.00	\$0.00	\$0.00	\$0.00	0.00
PRODUCTOS	\$0.00	\$0.00	\$0.00	\$0.00	\$0.00	0.00
INGRESOS POR VENTA DE BIENES, PRESTACIÓN DE SERVICIOS	\$60,000.00	\$76,678.00	\$136,678.00	\$94,610.72	\$94,610.72	34,610.72
TRANSFERENCIAS, ASIGNACIONES, SUBSIDIOS Y SUBVENCIONES	\$0.00	\$0.00	\$0.00	\$0.00	\$0.00	0.00
Ingresos Derivados de Financiamiento						

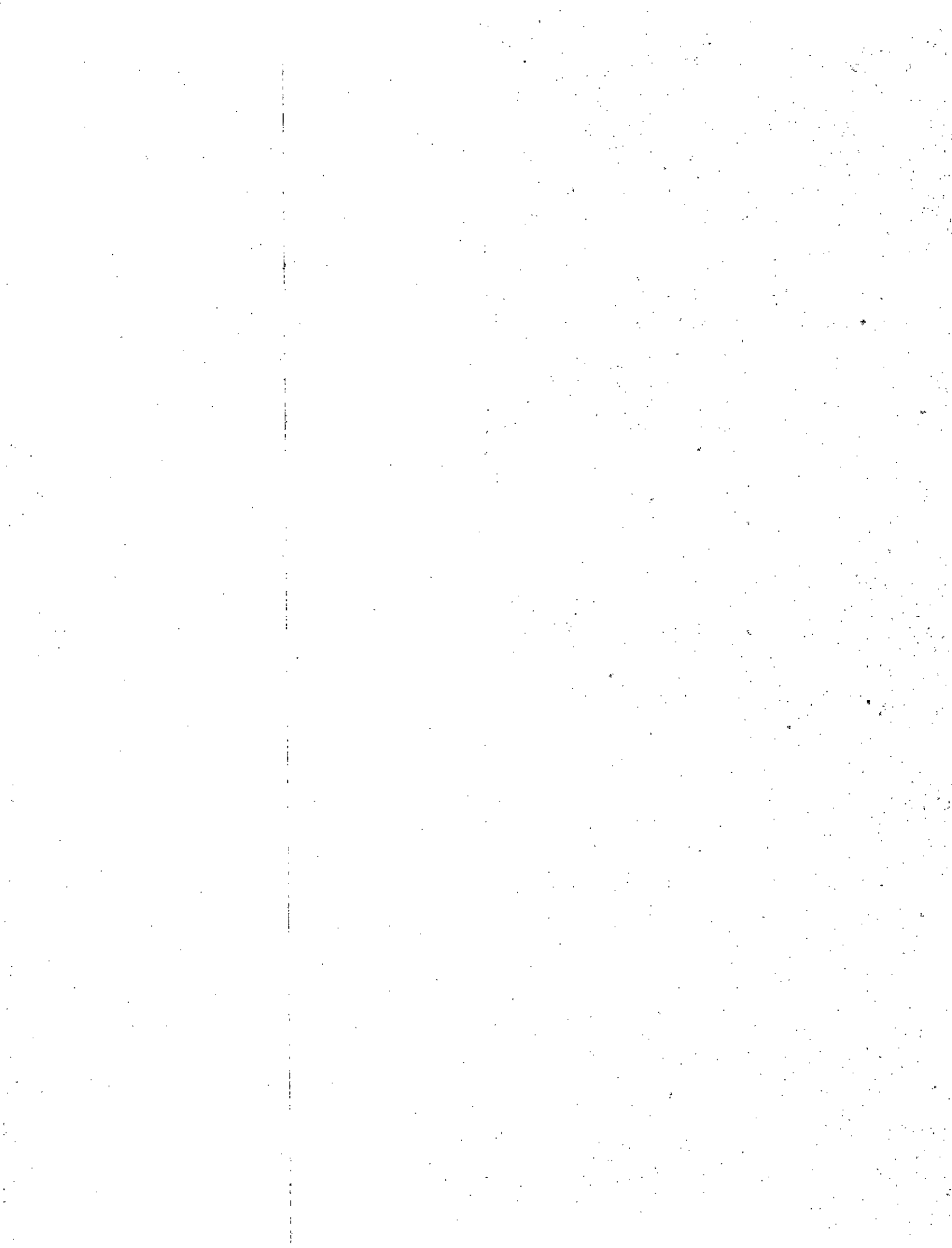

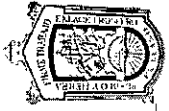

**Municipio de el Llano
Aguascalientes**
Estado Analítico de Ingresos
Del 01/ene/2020 Al 31/dic/2020

Usu: supervisor

Rep: rptEstadoPresupuestalIngresosRB_CP

Fecha y hora de Impresión | 12:14 p.m.

INGRESOS DERIVADOS DE FINANCIAMIENTOS	\$0.00	\$0.00	\$0.00	\$0.00	\$0.00	\$0.00
Total	\$155,965,734.01	\$17,556,242.24	\$173,521,976.25	\$145,881,570.24	\$145,881,570.24	\$0.00
Ingresos Excedentes						-10,084,163.77



Municipio de el Llano Aguascalientes

Estado Analítico del Ejercicio del Presupuesto de Egresos Clasificación por Objeto del Gasto (Capítulo y Concepto)

Del 01/ene/2020 Al 31/dic/2020

Usr: supervisor
Rep: rptEstadoPresupuestoEgresos_CP_CTO

Fecha y hora de Impresión 12:15 p.m.

Concepto	Egresos					
	Aprobado 1	Ampliaciones / (Reducciones) 2	Modificado 3=(1+2)	Devengado 4	Pagado 5	Subejercicio 6 = (3 - 4)
SERVICIOS PERSONALES						
REMUNERACIONES AL PERSONAL DE CARÁCTER PERMANENTE	\$56,022,072.83	\$633,147.37	\$56,655,220.20	\$56,655,220.20	\$56,655,220.20	\$0.00
REMUNERACIONES AL PERSONAL DE CARÁCTER TRANSITORIO	\$15,538,381.00	-\$2,130,452.75	\$13,407,928.25	\$13,407,928.25	\$13,407,928.25	\$0.00
REMUNERACIONES ADICIONALES Y ESPECIALES	\$11,227,712.25	\$11,937,799.31	\$23,165,511.56	\$23,165,511.56	\$23,165,511.56	\$0.00
SEGURIDAD SOCIAL	\$12,727,426.57	-\$975,611.95	\$11,751,814.62	\$11,751,814.62	\$11,751,814.62	\$0.00
OTRAS PRESTACIONES SOCIALES Y ECONÓMICAS PREVISIONES	\$6,695,082.51	-\$2,636,992.34	\$4,058,090.17	\$4,058,090.17	\$4,058,090.17	\$0.00
PAGO DE ESTÍMULOS A SERVIDORES PÚBLICOS	\$9,833,470.50	-\$5,561,594.90	\$4,271,875.60	\$4,271,875.60	\$4,271,875.60	\$0.00
MATERIALES Y SUMINISTROS	\$0.00	\$0.00	\$0.00	\$0.00	\$0.00	\$0.00
MATERIALES DE ADMINISTRACIÓN, EMISIÓN DE DOCUMENTOS Y ARTÍCULOS OFICIALES	\$0.00	\$0.00	\$0.00	\$0.00	\$0.00	\$0.00
ALIMENTOS Y UTENSILIOS	\$15,041,188.53	\$2,362,932.89	\$17,404,121.42	\$17,404,121.42	\$17,404,121.42	\$0.00
MATERIAS PRIMAS Y MATERIALES DE PRODUCCIÓN Y COMERCIALIZACIÓN	\$938,654.23	\$146,626.60	\$1,085,280.83	\$1,085,280.83	\$1,085,280.83	\$0.00
MATERIALES Y ARTÍCULOS DE CONSTRUCCIÓN Y DE REPARACIÓN	\$0.00	\$0.00	\$0.00	\$0.00	\$0.00	\$0.00
PRODUCTOS QUÍMICOS, FARMACÉUTICOS Y DE LABORATORIO	\$4,394,573.28	\$2,663,421.17	\$7,057,994.45	\$7,057,994.45	\$7,057,994.45	\$0.00
COMBUSTIBLES, LUBRICANTES Y ADITIVOS	\$0.00	\$0.00	\$0.00	\$0.00	\$0.00	\$0.00
VESTUARIO, BLANCOS, PRENDAS DE PROTECCIÓN Y ARTÍCULOS DEPORTIVOS	\$8,387,802.22	\$158,727.45	\$8,546,529.67	\$8,546,529.67	\$8,546,529.67	\$0.00
MATERIALES Y SUMINISTROS PARA SEGURIDAD HERRAMIENTAS, REFACCIONES Y ACCESORIOS MENORES	\$205,158.80	-\$103,648.36	\$101,510.44	\$101,510.44	\$101,510.44	\$0.00
SERVICIOS GENERALES	\$0.00	\$0.00	\$0.00	\$0.00	\$0.00	\$0.00
SERVICIOS BÁSICOS	\$1,115,000.00	-\$502,193.97	\$612,806.03	\$612,806.03	\$612,806.03	\$0.00
SERVICIOS DE ARRENDAMIENTO	\$32,467,115.04	-\$8,337,628.47	\$24,129,486.57	\$24,129,486.57	\$24,129,486.57	\$5,525.80
SERVICIOS PROFESIONALES, CIENTÍFICOS, TÉCNICOS Y OTROS SERVICIOS	\$18,130,226.51	-\$2,686,417.22	\$15,443,809.29	\$15,443,809.29	\$15,443,809.29	\$0.00
SERVICIOS FINANCIEROS, BANCARIOS Y COMERCIALES	\$826,158.20	\$326,591.80	\$1,152,750.00	\$1,152,750.00	\$1,152,750.00	\$0.00
SERVICIOS DE INSTALACIÓN, REPARACIÓN, MANTENIMIENTO Y CONSERVACIÓN	\$600,000.00	-\$68,873.12	\$531,126.88	\$531,126.88	\$531,126.88	\$0.00
SERVICIOS DE COMUNICACIÓN SOCIAL Y PUBLICIDAD	\$666,351.80	\$59,036.32	\$725,388.12	\$725,388.12	\$725,388.12	\$5,525.80
SERVICIOS DE TRASLADO Y VIÁTICOS	\$5,068,665.55	-\$1,232,555.94	\$3,836,109.61	\$3,836,109.61	\$3,836,109.61	\$0.00
SERVICIOS OFICIALES	\$128,304.00	-\$57,428.00	\$70,876.00	\$70,876.00	\$70,876.00	\$0.00
	\$752,881.57	-\$714,490.95	\$38,390.62	\$38,390.62	\$38,390.62	\$0.00
	\$4,845,236.86	-\$3,742,343.90	\$1,102,892.96	\$1,102,892.96	\$1,102,892.96	\$0.00

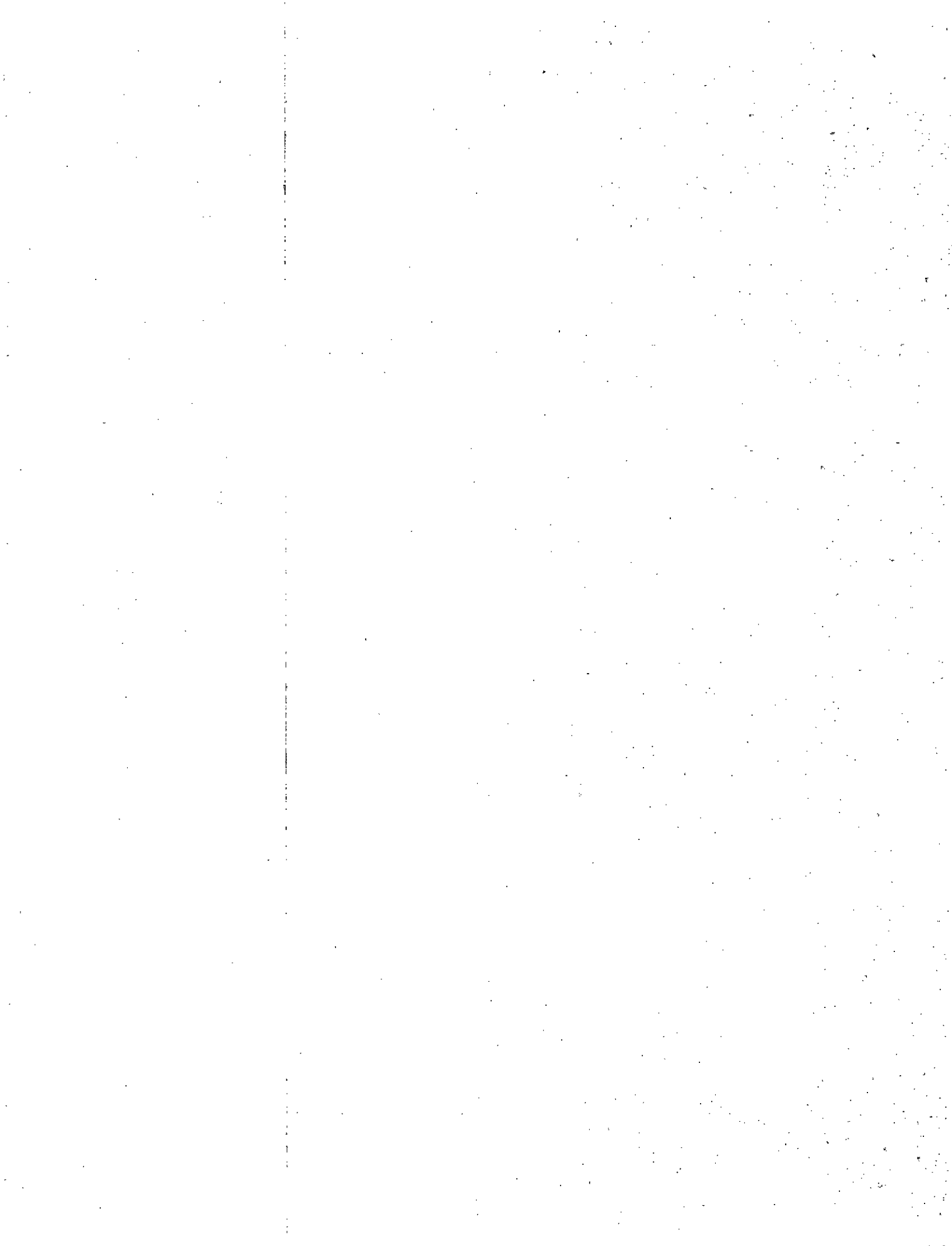



**Municipio de el Llano
Aguascalientes**

**Estado Analítico del Ejercicio del Presupuesto de Egresos
Clasificación por Objeto del Gasto (Capítulo y Concepto)**

| Del 01/ene/2020 Al 31/dic/2020

Fecha y hora de impresión | 12:15 p.m.

Usu: supervisor

Rep: rptEstadoPresupuestoEgresos_CP_CTC

Concepto	Egresos					
	Aprobado 1	Ampliaciones / (Reducciones) 2	Modificado 3=(1+2)	Devengado 4	Pagado 5	Subejercicio 6 = (3 - 4)
INVERSIONES EN FIDEICOMISOS, MANDATOS Y OTROS ANÁLOGOS	\$0.00	\$0.00	\$0.00	\$0.00	\$0.00	\$0.00
OTRAS INVERSIONES FINANCIERAS	\$0.00	\$0.00	\$0.00	\$0.00	\$0.00	\$0.00
PROVISIONES PARA CONTINGENCIAS Y OTRAS EROGACIONES ESPECIALES	\$0.00	\$0.00	\$0.00	\$0.00	\$0.00	\$0.00
PARTICIPACIONES Y APORTACIONES	\$0.00	\$0.00	\$0.00	\$0.00	\$0.00	\$0.00
PARTICIPACIONES	\$0.00	\$0.00	\$0.00	\$0.00	\$0.00	\$0.00
APORTACIONES	\$0.00	\$0.00	\$0.00	\$0.00	\$0.00	\$0.00
CONVENIOS	\$0.00	\$0.00	\$0.00	\$0.00	\$0.00	\$0.00
DEUDA PÚBLICA	\$4,000,000.00	-\$4,000,000.00	\$0.00	\$0.00	\$0.00	\$0.00
AMORTIZACIÓN DE LA DEUDA PÚBLICA	\$4,000,000.00	-\$4,000,000.00	\$0.00	\$0.00	\$0.00	\$0.00
INTERESES DE LA DEUDA PÚBLICA	\$0.00	\$0.00	\$0.00	\$0.00	\$0.00	\$0.00
COMISIONES DE LA DEUDA PÚBLICA	\$0.00	\$0.00	\$0.00	\$0.00	\$0.00	\$0.00
GASTO DE LA DEUDA PÚBLICA	\$0.00	\$0.00	\$0.00	\$0.00	\$0.00	\$0.00
COSTOS POR COBERTURAS	\$0.00	\$0.00	\$0.00	\$0.00	\$0.00	\$0.00
APOYOS FINANCIEROS	\$0.00	\$0.00	\$0.00	\$0.00	\$0.00	\$0.00
ADEUDOS DE EJERCICIOS FISCALES ANTERIORES (ADEFAS)	\$0.00	\$0.00	\$0.00	\$0.00	\$0.00	\$0.00
Total del Gasto	\$159,965,734.00	-\$11,306,518.85	\$148,659,215.15	\$148,653,689.35	\$148,653,689.35	\$5,525.80



**Municipio de el Llano
Aguascalientes**

**Estado Analítico del Ejercicio del Presupuesto de Egresos
Clasificación Administrativa - Orden de Gobierno**
| Del 01/ene/2020 Al 31/dic/2020

Fecha y hora de Impresión 12:15 p.m.

Usu: supervisor
Rep: rptEstadoPresupuestoEgresos_UA3_CGE

Concepto	Egresos					
	Aprobado 1	Ampliaciones / (Reducciones) 2	Modificado 3=(1+2)	Devengado 4	Pagado 5	Subejercicio 6 = (3 - 4)
TOTAL DEL GASTO	\$159,965,734.00	-\$11,306,518.85	\$148,659,215.15	\$148,653,689.35	\$148,653,689.35	\$5,525.80
PODER EJECUTIVO	\$0.00	\$0.00	\$0.00	\$0.00	\$0.00	\$0.00
PODER LEGISLATIVO	\$0.00	\$0.00	\$0.00	\$0.00	\$0.00	\$0.00
PODER JUDICIAL	\$0.00	\$0.00	\$0.00	\$0.00	\$0.00	\$0.00
ORGANOS AUTÓNOMOS	\$159,965,734.00	-\$11,306,518.85	\$148,659,215.15	\$148,653,689.35	\$148,653,689.35	\$5,525.80





**Municipio de el Llano
Aguascalientes**

**Estado Analítico del Ejercicio del Presupuesto de Egresos
Clasificación Económica (por Tipo de Gasto)**
| Del 01/ene/2020 Al 31/dic/2020

Fecha y hora de Impresión : 12:15 p.m.

Usu: supervisor
Rep: rptEstadoPresupuestoEgresos_CL2

Concepto	Egresos					
	Aprobado 1	Ampliaciones / (Reducciones) 2	Modificado 3=(1+2)	Devengado 4	Pagado 5	Subejercicio 6 = (3 - 4)
Gasto Corriente	\$120,490,376.40	-\$12,357,418.41	\$108,132,957.99	\$108,127,432.19	\$108,127,432.19	\$5,525.80
Gasto de Capital	\$34,395,719.54	\$4,887,095.73	\$39,282,815.27	\$39,282,815.27	\$39,282,815.27	\$0.00
Amortización de la deuda y disminución de pasivos	\$4,000,000.00	-\$4,000,000.00	\$0.00	\$0.00	\$0.00	\$0.00
Pensiones y Jubilaciones	\$1,079,638.06	\$163,803.83	\$1,243,441.89	\$1,243,441.89	\$1,243,441.89	\$0.00
Participaciones	\$0.00	\$0.00	\$0.00	\$0.00	\$0.00	\$0.00
Total del Gasto	\$159,965,734.00	-\$11,306,518.85	\$148,659,215.15	\$148,653,689.35	\$148,653,689.35	\$5,525.80

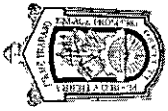

**Municipio de el Llano
Aguascalientes**

**Estado Analítico del Ejercicio del Presupuesto de Egresos
Clasificación Funcional (Finalidad y Función)**
| Del 01/ene/2020 Al 31/dic/2020

Usu: supervisor
Rep: rptEstadoPresupuestoEgresos_FN3

Fecha y
hora de Impresión 12:15 p.m.

Concepto	Egresos					
	Aprobado 1	Ampliaciones / (Reducciones) 2	Modificado 3=(1+2)	Devengado 4	Pagado 5	Subejercicio 6 = (3 - 4)
TRANSFERENCIAS, PARTICIPACIONES Y APORTACIONES ENTRE DIFERENTES NIVELES Y ORDENES DE GOBIERNO	\$0.00	\$0.00	\$0.00	\$0.00	\$0.00	\$0.00
SANEAMIENTO DEL SISTEMA FINANCIERO	\$0.00	\$0.00	\$0.00	\$0.00	\$0.00	\$0.00
ADEUDOS DE EJERCICIOS FISCALES ANTERIORES	\$0.00	\$0.00	\$0.00	\$0.00	\$0.00	\$0.00
Total del Gasto	\$159,965,734.00	-\$11,306,518.85	\$148,659,215.15	\$148,653,689.35	\$148,653,689.35	\$5,525.80



**Municipio de el Llano
Aguascalientes**
Gasto por Categoría Programática
Del 01/ene/2020 Al 31/dic/2020

Fecha y hora de Impresión 12:16 p.m.

Usu: supervisor
Rep: rptEstadoPresupuestoEgresos_PC

Concepto	Egresos					
	1	2	3=(1+2)	4	5	6=(3-4)
	Aprobado	Ampliaciones / (Reducciones)	Modificado	Devengado	Pagado	Subejercicio
Programas						
Subsidios: Sector Social y Privado o Entidades Federativas y Municipios						
Sujetos a Reglas de Operación	\$0.00	\$0.00	\$0.00	\$0.00	\$0.00	\$0.00
Otros Subsidios	\$0.00	\$0.00	\$0.00	\$0.00	\$0.00	\$0.00
Desempeño de las Funciones						
Prestación de Servicios Públicos	\$159,965,734.00	-\$11,306,518.85	\$148,659,215.15	\$148,653,689.35	\$148,653,689.35	\$5,525.80
Provisión de Bienes Públicos	\$0.00	\$0.00	\$0.00	\$0.00	\$0.00	\$0.00
Planeación, seguimiento y evaluación de políticas públicas	\$0.00	\$0.00	\$0.00	\$0.00	\$0.00	\$0.00
Promoción y fomento	\$0.00	\$0.00	\$0.00	\$0.00	\$0.00	\$0.00
Regulación y supervisión	\$0.00	\$0.00	\$0.00	\$0.00	\$0.00	\$0.00
Funciones de las Fuerzas Armadas (Únicamente Gobierno F Específicos)	\$0.00	\$0.00	\$0.00	\$0.00	\$0.00	\$0.00
Proyectos de Inversión	\$0.00	\$0.00	\$0.00	\$0.00	\$0.00	\$0.00
Administrativos y de Apoyo						
Apoyo al proceso presupuestario y para mejorar la eficiencia	\$0.00	\$0.00	\$0.00	\$0.00	\$0.00	\$0.00
Apoyo a la función pública y al mejoramiento de la gestión	\$0.00	\$0.00	\$0.00	\$0.00	\$0.00	\$0.00
Operaciones ajenas	\$0.00	\$0.00	\$0.00	\$0.00	\$0.00	\$0.00
Compromisos						
Obligaciones de cumplimiento de resolución jurisdiccional	\$0.00	\$0.00	\$0.00	\$0.00	\$0.00	\$0.00
Desastres Naturales	\$0.00	\$0.00	\$0.00	\$0.00	\$0.00	\$0.00
Obligaciones						
Pensiones y jubilaciones	\$0.00	\$0.00	\$0.00	\$0.00	\$0.00	\$0.00
Aportaciones a la seguridad social	\$0.00	\$0.00	\$0.00	\$0.00	\$0.00	\$0.00
Aportaciones a fondos de estabilización	\$0.00	\$0.00	\$0.00	\$0.00	\$0.00	\$0.00
Aportaciones a fondos de inversión y reestructura de pensior	\$0.00	\$0.00	\$0.00	\$0.00	\$0.00	\$0.00
Programas de Gasto Federalizado						
Gasto Federalizado	\$0.00	\$0.00	\$0.00	\$0.00	\$0.00	\$0.00
Participaciones a entidades federativas y municipios						
Participaciones a entidades federativas y municipios	\$0.00	\$0.00	\$0.00	\$0.00	\$0.00	\$0.00
Costo financiero, deuda o apoyos a deudores y ahorradores de la banca						
Costo financiero, deuda o apoyos a deudores y ahorradores	\$0.00	\$0.00	\$0.00	\$0.00	\$0.00	\$0.00
Adeudos de ejercicios fiscales anteriores						
Adeudos de ejercicios fiscales anteriores	\$0.00	\$0.00	\$0.00	\$0.00	\$0.00	\$0.00
TOTAL del Gasto	\$159,965,734.00	-\$11,306,518.85	\$148,659,215.15	\$148,653,689.35	\$148,653,689.35	\$5,525.80



Municipio de el Llano
Aguascalientes
Indicadores de Postura Fiscal
del 01/ene/2020 al 31/dic/2020
(Cifras en pesos)

Usu: supervisor
Rep: rptIndicadoresPosturaFiscal

Fecha y hora de Impresión 11/12/18 p.m.

Concepto	Estimado / Aprobado	Devengado	Recaudado / Pagado
I. Ingresos Presupuestarios (I=1+2)	\$155,965,734.01	\$145,881,570.24	\$145,881,570.24
1. Ingresos del Gobierno de la Entidad Federativa	\$155,965,734.01	\$145,881,570.24	\$145,881,570.24
2. Ingresos del Sector Paraestatal	\$0.00	\$0.00	\$0.00
II. Egresos Presupuestarios (II=3+4)	\$155,965,734.00	\$148,653,689.35	\$148,653,689.35
3. Egresos del Gobierno de la Entidad Federativa	\$155,965,734.00	\$148,653,689.35	\$148,653,689.35
4. Egresos del Sector Paraestatal	\$0.00	\$0.00	\$0.00
III. Balance Presupuestario (Superávit o Déficit) (III = I - II)	\$0.01	-\$2,772,119.11	-\$2,772,119.11

Concepto	Estimado / Aprobado	Devengado	Recaudado / Pagado
III. Balance Presupuestario (Superávit o Déficit)	\$0.01	-\$2,772,119.11	-\$2,772,119.11
IV. Intereses, Comisiones y Gastos de la Deuda	\$0.00	\$0.00	\$0.00
V. Balance Primario (Superávit o Déficit) (V= III + IV)	\$0.01	-\$2,772,119.11	-\$2,772,119.11

Concepto	Estimado / Aprobado	Devengado	Recaudado / Pagado
A. Financiamiento	\$0.00	\$0.00	\$0.00
B. Amortización de la deuda	\$4,000,000.00	\$0.00	\$0.00
C. Financiamiento Neto	-\$4,000,000.00	\$0.00	\$0.00



**Municipio de el Llano
Aguascalientes**
Intereses de la Deuda
Del 01/ene/2020 Al 31/dic/2020

Usu: supervisor
Rep: rptInteresesdeDeuda

Fecha y hora de Impresión | 14:10 p.m.

Identificación de Crédito o Instrumento	Devengado	Pagado
Créditos Bancarios		
Total de Intereses de Créditos Bancarios	\$0.00	\$0.00
Otros Instrumentos de Deuda		
Total de Intereses de Otros Instrumentos de Deuda	\$0.00	\$0.00
Total	\$0.00	\$0.00



Municipio de el Llano
Aguascalientes
Endeudamiento Neto
Del 01/ene/2020 Al 31/dic/2020

Usu: supervisor
Rep: rptEndeudamientoNeto

Fecha y hora de Impresión: 12:16 p.m.

Identificación de Crédito o Instrumento	Contratación/Colocación	Amortización	Endeudamiento Neto
	A	B	C=A-B
Créditos Bancarios			
Total Créditos Bancarios	\$0.00	\$0.00	\$0.00
Otros Instrumentos de Deuda			
Total Otros Instrumentos de Deuda	\$0.00	\$0.00	\$0.00
Total	\$0.00	\$0.00	\$0.00

LIBRO DE INVENTARIOS DE BIENES

MUEBLES E INMUEBLES

FECHA 15/02/2021

LEVANTAMIENTO FÍSICO DE INVENTARIO DE MUEBLES AL 31 DICIEMBRE DEL 2020

CIFRAS EN PESOS Y CENTAVOS

NUMERO DE INVENTARIO	DESCRIPCIÓN DEL BIEN	VALOR EN LIBROS	
	MUEBLES DE OFICINA Y ESTANTERÍA		
1.1.17.1	ESCRITORIO SECRETARIAL		1,00
1.1.51.1	SILLÓN EJECUTIVO		1,00
1.1.50.1	SILLA DE VISITA		1,00
1.1.17.2	ESCRITORIO SECRETARIAL		1,00
1.1.51.2	SILLÓN EJECUTIVO		1,00
1.1.50.2	SILLA DE VISITA		1,00
1.1.16.3	ESCRITORIO EJECUTIVO		1,00
1.1.51.3	SILLÓN EJECUTIVO		1,00
1.1.50.3	SILLAS DE VISITA		2,00
1.1.16.4	ESCRITORIO EJECUTIVO		1,00
1.1.51.4	SILLÓN EJECUTIVO		1,00
1.1.50.4	SILLAS DE VISITA		2,00
1.1.16.5	ESCRITORIO EJECUTIVO		1,00
1.1.51.5	SILLÓN EJECUTIVO		1,00
1.1.50.5	SILLAS DE VISITA		2,00
1.1.16.6	ESCRITORIO EJECUTIVO		1,00
1.1.51.6	SILLÓN EJECUTIVO		1,00
1.1.50.6	SILLAS DE VISITA		2,00
1.1.17.7	ESCRITORIO SECRETARIAL		1,00
1.1.49.7	SILLA SECRETARIAL		1,00
1.1.3.7	ARCHIVERO DE MADERA		1,00
1.1.5.7	BANCA DE VISITA		1,00
2.1.16.1	ESCRITORIO EJECUTIVO		1,00
2.1.51.1	SILLÓN EJECUTIVO		1,00
2.1.44.1	SALA DE RECEPCIÓN		1,00
2.1.4.1	ARCHIVERO METALICO		1,00
2.13.54.1	VITRINA PARA BANDERA		1,00
2.1.25.1	LIBRERO		1,00
2.1.16.1	ESCRITORIO RECTANGULAR		1,00
2.1.58.1	CREDENZA 4 PUERTAS 180X50		2,00
2.1.51.1	SILLON CUADRO 2 PLAZAS		1,00
2.1.55.13	SILLAS DE VISITA MALLA		2,00
2.1.51.1	SILLO EJECUTIVO		1,00
2.1.35.2	MOSTRADOR		1,00
2.2.17.1	ESCITORIO		1,00
2.2.49.1	SILLA SECRETARIAL		1,00

2.2.47.1	SILLAS SECRETARIAL	2,00
2.2.47.1	SILLA MARBELLA	1,00
2.1.5.2	BANCA DE VISITA	1,00
2.1.5.2	BANCA DE VISITA	1,00
2.1.16.4	ESCRITORIO EJECUTIVO	1,00
2.1.51.4	SILLÓN EJECUTIVO	1,00
2.1.4.4	ARCHIVERO METALICO	1,00
2.1.50.4	SILLON DE VISITA	2,00
3.1.16.1	ESCRITORIO EJECUTIVO	1,00
3.1.17.1	ESCRITORIO SECRETARIAL	1,00
3.1.3.1	ACHIVERO DE MADERA	1,00
3.1.50.1	SILLONES DE VISITA	2,00
3.1.4.1	ARCHIVERO METALICO	1,00
3.1.3.1	ARCHIVERO DE MADERA	1,00
2.1.4.0	ANQUELES	1,00
3.1.17.5	ESCRITORIO SECRETARIAL	1,00
3.1.17.5	ESCRITORIO SECRETARIAL	1,00
3.1.17.5	ESCRITORIO SECRETARIAL	1,00
3.1.4.5	ARCHIVERO METALICO	1,00
3.1.25.5	LIBRERO	1,00
3.1.5.5	BANCA DE VISITA	1,00
3.1.47.5	SILLAS FIJAS	2,00
3.1.47.5	SILLAS FIJAS	2,00
3.1.17.6	ESCRITORIO SECRETARIAL	1,00
3.1.17.6	ESCRITORIO SECRETARIAL	1,00
4.1.17.1	ESCRITORIO SECRETARIAL	1,00
4.1.17.1	ESCRITORIO SECRETARIAL	1,00
4.1.4.1	ARCHIVERO METALICO	1,00
4.1.19.1	ESTANTERIA DE MADERA	1,00
4.1.1.71	ESCRITORIO DE MADERA	1,00
4.1.17.2	ESCRITORIO METALICO	1,00
4.1.49.2	SILLA SECRETARIAL	1,00
4.1.4.2	ARCHIVERO METALICO	1,00
4.1.17.3	ESCRITORIO DE MADERA	1,00
4.1.49.3	SILLA SECRETARIAL	1,00
4.1.32.3	MESA PARA COMPUTADORA	1,00
4.1.32.4	MESA PARA COMPUTADORA	1,00
4.1.4.4	ARCHIVERO METALICO	1,00
4.1.4.5	ARCHIVERO METALICO	1,00
4.1.4.5	ARCHIVERO METALICO	1,00
4.1.17.6	ESCRITORIO SECRETARIAL	1,00
4.1.4.6	ARCHIVERO METALICO	1,00
4.1.36.6	MUEBLE DE MADERA	1,00
5.1.16.1	ESCRITORIO EJECUTIVO	1,00
5.1.51.1	SILLON EJECUTIVO	1,00
5.1.3.1	ARCHIVERO DE MADERA	1,00
5.1.5.1	BANCA DE VISITA	1,00
5.1.1.1	ANAQUEL	1,00

5.1.1.1	ANAQUEL	1,00
5.1.1.1	ANAQUEL	1,00
5.1.1.1	ANAQUEL	1,00
5.1.3.1	ARCHIVERO DE MADERA	1,00
5.1.1.1	ANAQUEL	8.125,00
5.1.17.1	ESCRITORIO DE TRABAJO	2.930,00
5.1.16.2	ESCRITORIO EJECUTIVO	1,00
5.1.51.2	SILLON DE VISITA	1,00
5.1.51.2	SILLON EJECUTIVO	1,00
5.1.3.2	ARCHIVERO DE MADERA	1,00
5.1.16.3	ESCITORIO EJECUTIVO	1,00
5.1.51.3	SILLON EJECUTIVO	1,00
5.1.16.4	ESCITORIO SECRETARIAL	1,00
5.1.51.4	SILLON SECRETARIAL	1,00
5.1.17.5	ESCRITORIO SECRETARIAL	1,00
5.5.3.1	ARCHIVERO 4 GAVETAS	1,00
5.5.58.1	ANAQUELES	14,00
5.1.17.6	ESCRITORIO SECRETARIAL	1,00
5.1.49.6	SILLA SECRETARIAL	1,00
5.1.17.7	ESCRITORIO SECRETARIAL	1,00
5.1.49.7	SILLA SECRETARIAL	1,00
5.1.4.7	ARCHIVERO METALICO	1,00
5.1.17.8	ESCRITORIO SECRETARIAL	1,00
5.1.49.8	SILLA SECRETARIAL	1,00
5.1.4.8	ARCHIVERO DE MADERA	2,00
5.1.17.8	ESCRITORIO SECRETARIAL	2,00
5.1.58.1	BANCAS DE 3 SILLAS	3,00
5.1.17.9	ESCRITORIO SECRETARIAL	1,00
5.1.49.9	SILLA SECRETARIAL	1,00
5.1.1.9	ANAQUEL	1,00
5.1.1.9	ANAQUEL	1,00
5.1.29.9	MESA PARA MAQ. DE ESCRIBIR	1,00
5.1.49.9	SILLA SECRETARIAL	1,00
5.1.17.10	ECRITORIO SECRETARIAL	1,00
5.1.51.10	SILLON EJECUTIVO	1,00
5.1.25.10	LIBRERO	1,00
5.1.36.10	MUEBLE	1,00
5.1.1.10	ANAQUELES	10,00
5.11.17.5	ESCRITORIO SECRETARIAL	1,00
6.1.16.1	ESCRITORIO EJECUTIVO	1,00
6.1.51.1	SILLON EJECUTIVO	1,00
6.13.53.1	VITRINA DE MADERA	1,00
6.1.3.1	ARCHIVERO DE MADERA	3,00
6.1.3.1	ARCHIVERO DE MADERA	1,00
6.1.3.1	ARCHIVERO DE MADERA	1,00
6.1.50.1	SILLONES FIJOS	2,00
6.1.3.1	ARCHIVERO	3,00
6.1.3.1	ARCHIVERO HORIZONTAL	1,00

6.1.16.1	ESCRITORIO EJECUTIVO	7,00
6.1.9.1	CREDENZA EJECUTIVA	2,00
6.1.25.1	LIBRERO	2,00
6.1.51.1	SILLON EJECUTIVO	8,00
6.1.17.2	ESCRITORIOS SECRETARIALES	4,00
6.1.49.2	SILLA SECRETARIAL	4,00
6.1.36.2	MUEBLES DE MADERA	2,00
6.1.42.2	REPISAS DE MADERA	2,00
6.1.17.3	ESCRITORIO SECRETARIAL	1,00
6.1.49.3	SILLA SECRETARIAL	1,00
6.1.17.4	ESCRITORIO SECRETARIAL	1,00
6.1.49.4	SILLA SECRETARIAL	1,00
6.1.4.4	ARCHIVERO DE MADERA	1,00
6.1.17.5	ESCRITORIO SECRETARIAL	1,00
6.1.51.5	SILLON EJECUTIVO	1,00
6.1.3.5	ARCHIVERO DE MADERA	1,00
6.1.17.6	ESCRITORIO SECRETARIAL	1,00
6.1.49.6	SILLA SECRETARIAL	1,00
6.1.3.6	ARCHIVERO DE MADERA	1,00
6.1.17.7	ESCRITORIO SECRETARIAL	1,00
6.1.4.7	ARCHIVERO METALICO	1,00
6.1.3.7	ARCHIVERO DE MADERA	1,00
6.1.49.8	SILLA SECRETARIAL	1,00
6.1.35.9	MOSTRADOR	1,00
6.1.49.9	SILLA SECRETARIAL	1,00
6.1.36.9	MUEBLE DE MADERA	1,00
6.1.17.10	ESCRITORIO SECRETARIAL	1,00
6.1.17.10	ESCRITORIO SECRETARIAL	1,00
6.1.17.10	ESCRITORIO SECRETARIAL	1,00
6.1.49.10	SILLA SECRETARIAL	1,00
6.1.49.10	SILLA SECRETARIAL	1,00
13.1.16.1	ESCRITORIO EJECUTIVO	1,00
13.1.51.1	SILLON EJECUTIVO	1,00
13.1.4.1	ARCHIVERO METALICO	1,00
13.1.4.1	ARCHIVERO METALICO	1,00
13.1.17.2	ESCRITORIO SECRETARIAL	1,00
13.1.49.2	SILLA SECRETARIAL	1,00
13.1.4.2	ARCHIVERO METALICO	1,00
13.1.48.3	SILLA PARA CAJERO	1,00
13.1.17.4	ESCRITORIO SECRETARIAL	1,00
13.1.17.4	ESCRITORIO SECRETARIAL	1,00
13.1.4.4	ARCHIVERO METALICO	1,00
15.1.17.1	ESCRITORIO SECRETARIAL	1,00
15.1.51..1	SILLON EJECUTIVO	1,00
15.1.17.1	ESCRITORIO SECRETARIAL	1,00
15.1.17.1	ESCRITORIO SECRETARIAL	1,00
15.1.17.2	ESCRITORIO SECRETARIAL	1,00
15.1.17.2	ESCRITORIO SECRETARIAL	1,00

15.1.4.2	ARCHIVERO METALICO	1,00
15.1.4.2	ARCHIVERO METALICO	1,00
15.1.4.2	ARCHIVERO METALICO	1,00
15.1.26.2	LIBRERO DE MADERA	1,00
15.1.26.2	LIBRERO DE MADERA	1,00
15.1.17.3	ESCRITORIO SECRETARIAL	1,00
15.1.17.3	ESCRITORIO SECRETARIAL	1,00
15.1.17.3	ESCRITORIO SECRETARIAL	1,00
15.1.4.3	ARCHIVERO METALICO	1,00
15.1.26.3	LIBRERO	1,00
15.1.17.4	ESCRITORIO SECRETARIAL	1,00
15.1.32.4	MESA PARA COMPUTADORA	1,00
15.1.1.4	ANAQUEL	1,00
15.1.17.5	ESCRITORIO SECRETARIAL	1,00
15.1.49.5	SILLA SECRETARIAL	1,00
15.1.32.7	MESA PARA COMPUTADORA	1,00
15.1.4.7	ARCHIVERO	1,00
18.1.17.1	ESCRITORIOS SECRETARIALES	1,00
18.1.51.1	SILLA EJECUTIVA	1,00
18.1.4.1	ARCHIVERO METALICO	1,00
18.1.51.1	SILLON EJECUTIVO	2,00
18.1.5.1	BANCA DE VISITA	1,00
18.1.25.1	LIBRERO	1,00
18.1.17.1	ESCRITORIO DE OFICINA DE MADERA	34.200,00
18.1.49.1	SILLA SECRETARIAL	19.800,00
18.1.47.1	SILLA PARA RECEPCION	9.460,00
18.1.4.1	ARCHIVERO METALICO 4 GAVETAS	19.800,00
18.1.1.1	ANAQUEL METALICO DE 6 NIVELES	10.800,00
18.1.5.1	BANCA TANDEM DE 5 PLAZAS	5.200,00
18.1.4.1	ARCHIVERO METALICO 4 GAVETAS	1.200,00
18.1.1.1	ANAQUEL METALICO DE 5 NIVELES	2.400,00
18.1.17.1	ESCRITORIO DE OFICINA DE MADERA	2.500,00
18.1.51.1	SILLA SECRETARIAL	1,00
18.1.47.1	SILLA RECEPCION	2,00
18.1.17.2	ESCRITORIO SECRETARIAL	1,00
18.1.51.2	SILLA EJECUTIVA	1,00
18.1.3.2	ARCHIVERO DE MADERA	1,00
18.1.17.3	ESCRITORIO SECRETARIAL	1,00
18.1.1.3	ANAQUEL	1,00
18.1.17.4	ESCRITORIO SECRETARIAL	1,00
18.1.49.4	SILLA SECRETARIAL	1,00
18.1.17.7	ESCRITORIO SECRETARIAL	1,00
18.1.49.7	SILLA SECRETARIAL	1,00
18.1.17.7	ESCRITORIO SECRETARIAL	1,00
18.1.49.7	SILLA SECRETARIAL	1,00
18.1.4.7	ARCHIVERO METALICO	1,00
18.1.1.7	ANAQUEL	1,00
18.1.4.8	ARCHIVERO METALICO	1,00

18.1.17.8	ESCRITORIO SECRETARIAL	1,00
18.1.51.8	SILLON	1,00
18.1.17.9	ESCRITORIO SECRETARIAL	1,00
18.1.49.9	SILLA SECRETARIAL	1,00
27.1.17.1	ESCRITORIO SECRETARIAL	1,00
27.1.17.1	ESCITORIO SECRETARIAL	2,00
27.1.49.1	SILLA SECRETARIAL	1,00
27.1.3.1	ARCHIVERO DE MADERA	1,00
27.1.3.1	ARCHIVERO DE MADERA	1,00
27.1.3.1	ARCHIVERO DE MADERA	3,00
27.1.25.1	LIBRERO	1,00
27.1.25.1	LIBRERO	2,00
29.1.16.1	ESCRITORIO EJECUTIVO	1,00
29.1.17.1	ESCRITORIO SECRETARIAL	1,00
29.1.4.1	ARCHIVERO METALICO	1,00
29.1.49.1	SILLA SECRETARIAL	1,00
29.1.49.1	SILLA SECRETARIAL	1,00
29.1.26.1	LIBRERO EMPOTRADO	1,00
29.1.18.1	ESQUINERO	1,00
29.1.16.1	ESCRITORIO	1,00
29.1.49.	SILLA EJECUTIVA	2.200,00
29.1.17.1	ESCRITORIO	2.600,00
29.1.49.1	SILLA DE PIEL	4.400,00
30.1.16.1	ESCRITORIO EJECUTIVO	1,00
30.1.51.1	SILLÓN EJECUTIVO	1,00
30.1.19.1	ESTANTE	1,00
30.1.19.1	ESTANTE	1,00
30.1.4.1	ARCHIVERO	1,00
30.1.17.2	ESCRITORIO	1,00
30.1.3.2	ARCHIVERO	1,00
30.1.17.3	ESCRITORIO	1,00
30.1.1.3	ESTANTE	1,00
30.1.17.4	ESCRITORIO	1,00
30.1.17.5	ESCRITORIO	1,00
30.1.17.5	ESCRITORIO	1,00
30.1.19.5	ESTANTE	1,00
30.1.4.5	ARCHIVERO	1,00
30.1.4.5	ARCHIVERO	1,00
30.1.17.6	ESCRITORIO	2,00
30.1.17.6	ESCRITORIO	1,00
30.1.51.6	SILLÓN EJECUTIVO	1,00
30.1.4.6	ARCHIVERO	1,00
30.1.1.7	ESTANTE	1,00
30.1.1.8	ESTANTE	1,00
30.1.1.10	ESTANTE	1,00
30.1.1.10	ESTANTE	1,00
30.1.1.10	ESTANTE	1,00
30.1.19.10	ESTANTE	1,00

30.1.19.10	ESTANTE	1,00
31.3.1.1	ANAQUELES	20.000,00
2.1.16.1	ESCRITORIO DANTE	30688
2.4.16.1	ESCRITORIO	6719,2
2.4.49.1	SILLA DE OFICINA LEV	6022,9
2.4.16.1	ESCRITORIO	6022,9
2.4.49.1	SILLA DE OFICINA LEV	6022,9
2.4.16.1	ESCRITORIO	6022,9
2.4.51.1	SILLA DE OFICINA LEV	6022,9
2.4.16.1	ESCRITORIO EN LEGO	6022,9
3.149.1	SILLA DE OFICINA	6022,9
3.1.16.1	ESCRITORIOS	6022,9
3.1.58.1	MUEBLE TV	6348
3.1.31.1	MESA	6348
3.1.49.1	SILLA SECRETARIAL	3.900,00
5.1.49.1	SILLAS EVOLUTION NEGRA	17.420,83
	MUEBLES, EXCEPTO DE OFICINA Y ESTANTERÍA	
1.13.25.7	MACETAS	3,00
2.1.47.1	SILLA FIJA	2,00
2.13.16.1	CUADRO DEL GOBERNADOR	1,00
2.13.16.1	CUADRO DE PRESIDENTE	1,00
2.13.16.1	CUADRO FIRME TRABAJO	1,00
2.13.16.1	CUADRO TOMA DE POSESIONES	1,00
2.13.40.1	PORTA BANDERAS	1,00
2.13.4.1	BANDERAS DE MEXICO	1,00
2.1.31.1	MESAS DE MADERA	2,00
2.1.30.1	MESA DE CENTRO	1,00
2.13.27.2	MACETA	1,00
2.1.47.1	SILLA	2,00
2.1.47.1	SILLA FIJA	4,00
2.13.4.1	MACETAS	2,00
2.1.31.5	MESA DE MADERA	1,00
2.1.31.5	MESA DE MADERA	1,00
2.1.47.5	SILLAS DE MADERA	7,00
2.1.47.5	SILLAS FIJAS	4,00
2.5.47.1	SILLA	1,00
2.13.27.3	MACETAS	3,00
2.13.27.4	MACETA	1,00
3.1.47.1	SILLA FIJA	1,00
2.5.47.1	SILLA	1,00
2.1.47.5	SILLAS	12,00
3.13.4.5	BANDERA	1,00
3.13.40.5	PORTA BANDERA	1,00
3.13.47.5	SILLA PLEGABLE	1,00
3.1.47.6	SILLA TUBULAR	4,00
3.13.4.6	BANDERA	1,00

1.4.39.7	TECLADO INHALAMBRICO	1,00
1.2.13.7	TELEFONO INHALAMBRICO	1,00
1.5.11.7	TELEVISOR	1,00
1.4.39.1	TECLADO INHALAMBRICO	1,00
2.4.3.1	CPU	1,00
2.4.21.1	MOUSE ALAMBRICO	1,00
2.2.13.1	TELÉFONO INALÁMBRICO	1,00
2.5.11.1	TELEVISION PLASMA	1,00
2.1.41.4	DISCO DURO 1 T	1,00
2.1.2.5	CAMARA FOTOGRAFICA PROFECIONAL	1,00
2.1.55.13	AIRE ACONDICIONADO MINISPLIT	4.690,00
2.3.5.4	CAMARAS DE VIGILANCIA	1.776,00
2.1.2.5	CAMARA FOTOGRAFICA	7.400,00
2.1.8.4	LAPTOP	5.600,00
2.1.24.4	MULTIFUNCIONAL	1.325,00
2.1.12.2	TELEFONO CELULAR	526,00
2.1.34.4	SCANNER	1.642,00
2.4.26.2	PANTALLA PARA COMPUTADORA	1,00
2.4.26.2	PANTALLA PARA COMPUTADORA	1,00
2.4.3.2	CPU	1,00
2.4.21.2	MOUSE ALAMBRICO	1,00
2.4.38.2	TECLADO ALAMBRICO	1,00
2.4.34.2	SCANNER	1,00
2.2.11.2	TELÉFONO ALAMBRICO	1,00
2.2.13.2	TELEFONO INHALAMBRICO	1,00
2.4.33.2	REGULADOR	1,00
2.2.7.5	PANTALLAS LED 32 SAMART TV	2,00
2.5.11.2	TELEVISOR	1,00
2.4.26.2	MONITOR PARA COMPUTADORA	1,00
2.4.21.2	MOUSE ALAMBRICO	1,00
2.4.3.2	CPU	1,00
2.4.38.2	TECLADO ALAMBRICO	1,00
2.1.8.4	SCANNER	1,00
2.2.13.1	TELÉFONO FIJO	1,00
2.1.24.4	IMPRESORA	1,00
2.1.2.5	CÁMARA	1,00
2.5.11.1	TELEVISION PLASMA	1,00
2.1.2.5	REGULADOR	1,00
2.4.33.2	APARATO DE INTERNET	1,00
2.3.5.4	CAMARA DE SEGURIDAD	1,00
2.4.26.2	MONITOR	1,00
2.4.21.2	MOUSE	1,00
2.4.38.5	TECLADO ALAMBRICO	1,00
2.4.3.5	CPU	1,00
2.4.21.5	MOUSE ALAMBRICO	1,00
2.4.23.5	MULTICONTACTO	1,00
2.4.20.5	MONITOR	1,00
2.5.3.6	BOCINAS BAFLE	2,00

2.4.26.4	PANTALLA PARA COMPUTADORA		1,00
3.4.33.1	REGULADOR		1,00
3.1.8.4	LAPTOP (COMPUTADORA PORTATIL)		1,00
3.4.26.1	PANTALLA PARA COMPUTADORA		1,00
3.4.21.1	MOUSE ALAMBRICO		1,00
3.4.38.1	TECLADO ALAMBRICO		1,00
3.4.13.1	IMPRESORA		1,00
3.2.9.1	RADIO PORTATIL		1,00
3.2.4.1	CARGADOR PARA RADIO		1,00
2.1.41.4	DISCO DURO 1T		411,00
3.2.8.4	LAPTOP		6.120,00
3.5.17.2	MICRO GRABADORA		1,00
3.3.9.2	RADIO PORTATIL		6,00
3.2.9.4	RADIO PORTATIL		1,00
3.2.10.5	RADIO DE BASE		1,00
3.1.22.5	COPIADORA		1,00
3.6.13.2	TELEFONO FIJO 3G		129,00
3.2.9.6	RADIO TRANSMISOR		1,00
3.4.36.6	SWITCH		1,00
3.2.11.6	TELEFONO ALAMBRICO		1,00
4.2.9.1	RADIO PORTATIL		1,00
4.2.4.1	CARGADOR DE RADIO		1,00
4.2.4.1	CARGADOR DE RADIO		1,00
4.1.5.4	LOTE DE CAMARAS		329,10
4.1.41.4	DVR Y DISCO DURO		1.650,20
4.1.5.4	CAMARA DE DOMO		4.675,00
4.1.34.4	SCANER		4.250,00
4.4.20.3	MONITOR PARA COMPUTADORA		1,00
4.4.38.3	TECLADO ALAMBRICO		1,00
4.4.21.3	MOUSE ALAMBRICO		1,00
4.4.3.3	CPU		1,00
4.4.33.3	REGULADOR		1,00
4.2.11.3	TELEFONO ALAMBRICO		1,00
4.6.4.3	BOCINAS		2,00
5.1.41.4	IMPRESORA		1,00
4.2.9.4	RADIO PORTATIL		1,00
4.2.4.4	CARGADOR PARA RADIO		1,00
4.4.20.5	MONITOR PARA COMPUTADORA		1,00
4.4.3.5	CPU		1,00
4.8.35.5	TIJERAS DE PODAR		2,00
4.4.3.6	CPU		1,00
4.4.20.6	MONITOR		1,00
4.4.38.6	TECLADO ALAMBRICO		1,00
4.4.21.6	MOUSE ALAMBRICO		1,00
4.2.11.6	TELEFONO ALAMBRICO		1,00
4.6.13.4	IMPRESORA		1,00
4.4.3.6	CPU		1,00
4.4.38.6	TECLADO Y MOUSE		1,00

4.4.20.6	MONITOR	1,00
4.6.1.2	ANTENA DE BASE-TORRE DE COMUNICACIÓN	1,00
4.6.24.4	MULTIFUNCIONAL	1,00
4.6.36.4	SWITCH	1,00
5.4.26.1	PANTALLA PARA COMPUTADORA	1,00
5.4.21.1	MOUSE ALAMBRICO	1,00
5.4.3.1	CPU	1,00
5.4.38.1	TECLADO ALAMBRICO	1,00
5.4.33.1	REGULADOR DE VOLTAJE	1,00
5.1.22.1	FOTOCOPIADORA	1,00
5.1.41.4	DISCO DURO 1 T	1,00
5.4.26.1	MONITOR LED	1,00
5.4.3.1	CPU	1,00
5.4.38.1	TECLADO Y MOUSE INHALAMBRICO	1,00
5.1.40.4	ROUTER INHALAMBRICO	1,00
5.1.40.4	ROUTER INHALAMBRICO	1,00
5.1.41.4	ACTULIZACION FORTINET SOFTWARE	1,00
5.1.3.4	CPU	4.689,00
5.1.8.4	LAPTOP	6.211,00
5.1.13.2	TELEFONO INALAMBRICO	1.460,00
5.1.41.4	DVR Y DISCO DURO	1.890,00
5.1.5.4	CAMARA DE DOMO	4.576,00
5.1.3.4	CPU-PROCESADOR AMD SSD KINGSTON	3.650,00
5.1.34.4	SCANER	6.211,00
5.4.26.2	PANTALLA PARA COMPUTADORA	1,00
5.4.21.2	MOUSE ALAMBRICO	1,00
5.4.3.2	CPU	1,00
5.4.38.2	TECLADO ALAMBRICO	1,00
5.4.33.2	REGULADOR	1,00
5.4.13.2	IMPRESORA	1,00
5.2.11.2	TELEFONO INHALAMBRICO	1,00
5.4.34.2	SCANER	1,00
5.1.3.4	EQUIPO DE COMPUTO	1,00
5.2.11.3	TELEFONO INHALAMBRICO	1,00
5.4.13.3	IMPRESORA	1,00
5.4.33.3	REGULADOR	1,00
5.4.33.3	REGULADOR	1,00
5.4.33.3	REGULADOR	1,00
5.4.36.3	SWITCH	1,00
5.4.36.3	SWITCH	1,00
5.4.40.3	ROUTEADOR	1,00
5.4.14.3	INTERFASE DE TELEFONIA IP VG 224	1,00
5.4.11.3	DUR	1,00
5.4.20.3	MONITOR LCD	1,00
5.4.20.3	MONITOR LED	1,00
5.4.32.3	RACK DE HUPS	1,00
5.4.32.3	RACK DE HUPS	1,00
5.4.38.3	TECLADO ALAMBRICO	1,00

5.4.3.3	CPU	1,00
5.4.3.3	CPU	1,00
5.4.21.3	MOUSE ALAMBRICO	1,00
5.4.29.3	PC ALL-IN TOUCH	1,00
5.4.22.3	MOUSE INHALAMBRICO	1,00
5.4.39.3	TECLADO INHALAMBRICO	1,00
5.4.38.4	TECLADO ALAMBRICO	1,00
5.4.21.4	MOUSE ALAMBRICO	1,00
5.4.26.4	PANTALLA PARA COMPUTADORA	1,00
5.4.3.4	CPU	1,00
5.4.24.4	MULTIFUNCIONAL	1,00
5.4.26.5	PANTALLA PARA COMPUTADORA	1,00
5.4.38.5	TECLADO ALAMBRICO	1,00
5.4.21.5	MOUSE ALAMBRICO	1,00
5.4.33.5	REGULADOR	1,00
5.4.26.6	PANTALLA PARA COMPUTADORA	1,00
5.4.38.6	TECLADO ALAMBRICO	1,00
5.4.21.6	MOUSE ALAMBRICO	1,00
5.4.26.7	PANTALLA PARA COMPUTADORA	1,00
5.4.38.7	TECLADO ALAMBRICO	1,00
5.4.21.7	MOUSE ALAMBRICO	1,00
5.2.11.7	TELEFONO ALAMBRICO	1,00
5.1.34.34.4	SCANNER	6.211,00
5.4.3.8	CPU	1,00
5.4.26.8	PANTALLA PARA COMPUTADORA	1,00
5.4.38.8	TECLADO ALAMBRICO	1,00
5.4.21.8	MOUSE ALAMBRICO	1,00
5.4.13.8	IMPRESORA	1,00
5.4.13.8	IMPRESORA	1,00
5.6.4.8	BOCINAS	2,00
5.2.11.8	TELEFONO ALAMBRICO	1,00
5.4.33.8	REGULADOR	1,00
5.4.3.8	CPU	1,00
5.4.26.8	MONITOR LED	1,00
5.4.38.8	TECLADO Y MOUSE INHALAMBRICOS	1,00
5.4.28.9	PC ALL-IN ONE	0,00
5.4.21.9	MOUSE ALAMBRICO	1,00
5.4.38.9	TECLADO ALAMBRICO	1,00
5.4.13.9	IMPRESORA	1,00
5.2.11.9	TELEFONO ALAMBRICO	1,00
5.2.7.9	INTERFON	1,00
5.1.22.9	FOTOCOPIADORA	1,00
5.4.3.10	CPU	1,00
5.4.26.10	PANTALLA PARA COMPUTADORA	1,00
5.4.38.10	TECLADO ALAMBRICO	1,00
5.4.21.10	MOUSE ALMABRICO	1,00
5.2.11.10	TELEFONO ALMABRICO	1,00
5.6.3.10	BAFLES	2,00

5.6.3.10	BAFLES	2,00
5.6.10.10	MICROFONOS	2,00
5.6.10.10	MICROFONOS	2,00
5.6.13.10	PODER	1,00
5.6.13.10	PODER	2,00
5.6.14.10	PROCESADOR DE AUDIO	1,00
5.6.6.10	CABLE MICROFONO	5,00
5.6.6.10	CABLE MICROFONO	4,00
5.4.31.10	RACK	1,00
5.6.5.10	CABLE RCA	2,00
5.5.4.10	DVD	1,00
5.4.23.10	MULTICONTACTO	1,00
5.6.5.10	CABLES	2,00
5.6.5.10	CABLES	2,00
5.6.5.10	CABLE	1,00
5.6.5.10	CABLE	1,00
5.4.33.10	REGULADOR	1,00
5.11.26.5	PANTALLA PARA COMPUTADORA	1,00
51.38.5	TECLADO ALAMBRICO	1,00
5.11.21.5	MOUSE ALAMBRICO	1,00
5.11.21.5	IMPRESORA	1,00
5.11.28.4	PC ALL-IN-ONE	1,00
5.11.26.5	MONITOR	1,00
6.5.1.1	CAMARA DIGITAL	1,00
6.4.15.1	IPAD	1,00
6.4.29.1	PANTALLA PARA COMPUTADORA	1,00
6.4.33.1	CPU	1,00
6.4.21.1	MOUSE ALAMBRICO	1,00
6.4.38.1	TECLADO ALAMBRICO	1,00
6.4.13.1	IMPRESORA	1,00
6.4.13.1	IMPRESORA	1,00
6.4.33.1	REGULADOR	1,00
6.2.13.1	TELEFONO INHALAMBRICO	1,00
6.2.11.1	TELEFONO ALAMBRICO	1,00
6.1.53.1	TRITURADORA DE PAPEL	1,00
6.1.24.4	IMPRESORA-MULTIFUNCIONAL	1,00
6.1.41.4	DISCO DURO EXTERNO	718,60
6.1.33.4	REGULADOR DE VOLTAGE	150,00
6.1.28.4	PC TODO EN 1	4.963,00
6.1.3.4	PC	22.815,00
6.1.41.4	DISCO DURO EXTERNO	1.680,00
6.1.34.4	ESCANER	13.465,00
6.1.9.2	2 PARES RADIOS COMUNICACIÓN	2.460,00
6.1.10.5	VIDEO PROYECTOR	6.499,00
6.1.36.4	SWITCH PARA PARED 8 PUERTOS	1.620,00
6.1.8.4	LAPTOP	32.468,00
6.1.20.4	MONITOR	7.200,00
6.1.3.4	CPU	20.562,00

6.1.3.4	CPU	6.854,00
6.1.13.4	IMPRESORA	2.300,00
6.1.1.5	CAMARA DIGITAL	6.000,00
6.18.8.4	LAPTOP	12.630,00
6.4.29.2	PANTALLA PARA COMPUTADORA	1,00
6.4.38.2	TECLADO ALAMBRICO	1,00
6.4.33.2	CPU	1,00
6.4.13.2	IMPRESORA	1,00
6.4.38.2	TECLADO ALAMBRICO	1,00
6.4.21.2	MOUSE ALAMBRICO	1,00
6.4.29.2	PANTALLA PARA COMPUTADORA	1,00
6.4.21.2	MOUSE ALAMBRICO	1,00
6.4.33.2	CPU	1,00
6.4.29.3	PANTALLA PARA COMPUTADORA	1,00
6.4.29.3	PC ALL-IN-ONE TOUCH	1,00
6.4.38.3	TECLADO ALAMBRICO	1,00
6.4.21.3	MOUSE ALAMBRICO	1,00
6.4.33.3	CPU	1,00
6.4.33.3	REGULADOR	1,00
6.4.29.4	MONITOR PARA COMPUTADORA	1,00
6.4.38.4	TECLADO ALAMBRICO	1,00
6.4.33.4	CPU	1,00
6.4.8.4	COMPUTADORA PORTATIL	1,00
6.5.1.4	CAMARA DIGITAL	1,00
6.4.33.4	REGULADOR	1,00
6.4.8.5	COMPUTADORA PORTATIL	1,00
6.5.1.5	CAMARA DIGITAL	1,00
6.5.1.6	CAMARA DIGITAL	1,00
6.4.29.7	PC ALL-IN-ONE TOUCH	1,00
6.4.38.7	TECLADO ALAMBRICO	1,00
6.4.38.7	TECLADO ALAMBRICO	1,00
6.2.11.7	TELEFONO ALAMBRICO	1,00
6.4.1.7	APARATO INTERNET	1,00
6.4.33.8	REGULADOR	1,00
6.6.4.8	BOCINAS	2,00
6.4.26.9	PANTALLA PARA COMPUTADORA	1,00
6.4.3.9	CPU	1,00
6.4.38.9	TECLADO ALAMBRICO	1,00
6.4.21.9	MOUSE ALAMBRICO	1,00
6.4.33.9	REGULADOR	1,00
6.4.33.9	REGULADOR	1,00
6.4.13.9	IMPRESORA	1,00
6.2.11.9	TELEFONO ALAMBRICO	1,00
6.2.9.9	RADIOS PORTATIL	2,00
6.2.4.9	CARGADOR PARA RADIO	1,00
6.4.23.9	MULTICONTACTO	1,00
6.5.3.9	CARGADOR PARA BATERIAS	1,00
6.4.3.10	CPU	1,00

18.10.10.5	PROYECTOR	2,00
18.10.33.4	CARGADOR C/REGULADOR ELECTRONICO	2,00
18.10.7.5	PANTALLA-PROYECCION	2,00
18.10.24.4	MULTIFUNCIONAL	1,00
18.10.13.4	IMPRESORA	1,00
18.10.1.5	CAMARA DIGITAL	2,00
27.4.8.1	COMPUTADORA PORTATIL	1,00
27.4.3.1	CPU	1,00
27.4.26.1	PANTALLA PARA COMPUTADORA	1,00
27.4.38.1	TECLADO ALAMBRICO	1,00
27.4.21.1	MOUSE ALAMBRICO	0,00
27.4.13.1	IMPRESORA	1,00
27.4.33.1	REGULADOR	1,00
27.1.22.1	FOTOCOPIADORA	1,00
27.2.11.1	TELEFONO ALAMBRICO	1,00
27.5.10.1	PROYECTOR	1,00
27.1.22.1	FOTOCOPIADORA	1,00
5.1.41.4	MONITOR	1.600,00
29.4.23.1	MULTICONTACTO	1,00
29.4.23.1	MULTICONTACTO	1,00
29.4.3.1	CPU	1,00
29.6.4.1	BOCINAS	2,00
29.4.21.1	MOUSE ALAMBRICO	1,00
29.4.21.1	MOUSE ALAMBRICO	1,00
29.4.38.1	TECLADO ALAMBRICO	1,00
29.4.20.1	MONITOR PARA COMPUTADORA	1,00
29.4.13.1	IMPRESORA	1,00
29.4.13.1	IMPRESORA	1,00
29.4.8.1	COMPUTADORA PORTATIL	1,00
29.2.13.1	TEFONO INHALAMBRICO	1,00
29.2.13.1	TEFONO INHALAMBRICO	1,00
29.1.4.1	MULTICONTACTO INTERNET	1,00
29.1.24.4	MULTIFUNCIONAL	1,00
29.1.17.4	LECTOR UNIDAD OPTICA	1,00
29.4.20.1	MONITOR	1,00
29.4.3.1	CPU	1,00
30.4.20.1	MONITOR LCD	1,00
30.4.20.1	MONITOR	1,00
30.4.20.1	MONITOR LCD	1,00
30.4.38.1	TECLADO	1,00
30.4.8.1	COMPUTADORA PORTÁTIL	1,00
30.2.14.1	CONCENTRADOR INALAMBRICO PARA RED	1,00
30.5.13.1	CÁMARA DE VIDEO	1,00
30.1.13.4	MULTIFUNCIONAL	1,00
30.1.13.4	MULTIFUNCIONAL	1,00
30.1.28.4	CPMPUTADORA ALL-IN ONE	2,00
30.2.1.1	ANTENA	1,00
30.4.5.1	CÁMARAS	13,00

30.1.22.1	FOTOCOPIADORA		1,00
30.5.17.1	SWITCH 16		1,00
30.5.2.1	CÁMARA FOTOGRÁFICA		1,00
30.1.17.5	CAMARAS DE VIDEO VIGILANCIA		8,00
30.4.20.2	MONITOR		1,00
30.4.21.2	MOUSE		1,00
30.4.38.2	TECLADO		1,00
30.4.3.2	CPU		1,00
30.5.13.2	CÁMARA DE VIDEO		1,00
30.4.21.3	MOUSE		1,00
30.4.20.3	MONITOR		1,00
30.4.33.3	REGULADOR		1,00
30.4.38.3	TECLADO		1,00
30.4.8.3	COMPUTADORA PORTÁTIL		1,00
30.3.13.4	IMPRESORA		1,00
30.3.1.5	CAMARA FOTOGRAFICAS		2,00
30.4.21.4	MOUSE		1,00
30.4.38.4	TECLADO		1,00
30.4.20.4	MONITOR		1,00
30.4.23.4	MULTICONTACTO		1,00
30.5.10.4	CAÑON		1,00
30.4.13.4	IMPRESORA		1,00
30.4.8.4	COMPUTADORA PORTÁTIL		1,00
30.5.2.5	CÁMARA FOTOGRÁFICA		1,00
30.4.38.5	TECLADO		1,00
30.4.38.5	TECLADO		1,00
30.4.20.5	MONITOR		1,00
30.4.20.5	MONITOR		1,00
30.4.20.5	MONITOR PANTALLA LCD		1,00
30.4.33.5	REGULADOR		1,00
30.2.11.5	TELÉFONO		1,00
30.2.11.5	TELÉFONO		1,00
30.2.11.5	TELÉFONO		1,00
30.5.5.5	JOYSTICK CONTROL 3-AXIS		1,00
30.2.11.10	TELÉFONO		1,00
30.4.20.10	MONITOR		1,00
30.4.13.10	IMPRESORA		1,00
30.4.33.10	REGULADOR		1,00
30.4.34.10	SCANNER		1,00
30.4.21.10	MOUSE		1,00
30.4.21.10	MOUSE		1,00
30.5.4.10	DVD		1,00
30.4.33.10	REGULADOR		1,00
30.2.4.10	CARGADORES PARA RADIO		10,00
31.4.26.3	PANTALLA PARA COMPUTADORA		1,00
31.4.38.3	TECLADO ALAMBRICO		1,00
31.4.21.3	MOUSE ALAMBRICO		1,00
3.3.9.2	RADIO PORTATIL PROFESIONAL DE LARGO ALCANCE 7W		19943,01

4.1.18.3	MAQUINA ARCTRON 200	11900
4.1.12.8	ESCALERA FIBRA DE VIDRIO	9165
4.1.18.3	BOMBA SUMERGIBLE DE AGUA	16300
4.1.12.8	ESCALERA FIBRA DE VIDRIO	9165
5.1.11.1	DESPACHADOR DE AGUA FRIA Y CALIENTE	2803
5.1.51.1	SILLON AVATI GRISBASE BLANCA	12186,96
5.4.39.8	GATO DE PATIN PROFESIONAL 3.5 TNS	6970
1.1.56.1	VENTILADOR DE TORRE AIRON 48"OSCILATORIO CON BOCINA 3 VEL.	6545
1.1.56.1	VENTILADOR DE PISO AIRON ASPA METALICA 20"	6545
3.3.41.4	ESCANER EPSON WORKFORCE B11B241201	6.125,31
	OTROS MOBILIARIOS Y EQUIPOS DE ADMINISTRACIÓN	
1.1.55.1	VENTILADOR DE ESCRITORIO	1,00
1.1.56.3	VENTILADOR DE PIE	1,00
1.1.56.5	VENTILADOR DE PIE	1,00
1.1.56.6	VENTILADOR DE PIE	1,00
1.1.11.7	DESPACHADOR DE AGUA	1,00
2.13.24.1	LÁMPARA	1,00
2.1.23.1	FRIGOBAR	1,00
2.7.5.1	PINTARRÓN	1,00
2.7.2.1	ENCICLOPEDIA	1,00
2.1.53.1	TRITURADORA	1,00
2.1.23.13	HORNO MICROHONDAS	1,00
2.1.58.1	GABINETES 5 NIVELES CRISTAL	2,00
2.1.41.4	ENLACE INHALAMBRICO	122,00
2.1.8.13	CAFETERA	421,00
2.1.45.2	SELLO OFICIAL	1,00
2.1.45.2	SELLO DE RECIBIDO	1,00
2.1.45.2	SELLO DE ENTREGADO	1,00
2.1.11.2	DESPACHADOR DE AGUA	1,00
5.1.41.4	SELLO OFICIAL	1,00
5.1.41.4	SELLO DE "RECIBIDO"	1,00
5.1.41.4	SELLO DE "ENTREGADO"	1,00
3.1.28.6	PERFORADORA	1,00
3.7.5.2	DISPENSADOR DE AGUA	1,00
2.7.5.5	PINTARRON	1,00
3.4.3.1	C.P.U.	1,00
3.1.24.2	GUILLOTINA	1,00
3.7.5.2	PINTARRÓN	1,00
3.1.58.2	ENMICADORA	1,00
3.2.7.9	REMOLQUE CAMA BAJA	1,00
3.1.28.5	MAQUINA DE ESCRIBIR	1,00
3.12.6.5	CAMIONETA	1,00
3.5.39.8	DESMALEZADORA	1,00
3.6.7.3	DESBOZADORA	1.020,00
3.6.77.3	SOPLADORA	230,50

MUNICIPIO DE EL LLANO, AGS.

Relación de cuentas bancarias productivas específicas

Periodo Ejercicio 2020

Fondo, Programa o Convenio	Datos de la Cuenta Bancaria	
	Institución Bancaria	Número de Cuenta
FORTAMUN	BANCO MERCANTIL DEL NORTE SA	1046148901
FISM	BANCO MERCANTIL DEL NORTE SA	1046148899

Nota: Solo información de cuentas bancarias del ejercicio fiscal correspondiente.

